

CONTENTS

社中の絆の深さを実感した150回目の開校記念日	1
旅を楽しむ	2
慶應カード独自協力店のご紹介	3
鑑賞ご優待チケット	4~5
創立150年記念書籍のご案内	6
慶應カードKiZuNaキャンペーンのご案内	7
インフォメーション	8

社中の絆の深さを実感した150回目の開校記念日

4月23日は慶應義塾の150回目の開校記念日でした。東京ディズニーシー®で開催された塾生を中心に社中が一堂に会するイベント、“塾生集合!! 社中の絆 in 東京ディズニーシー®”の様子を簡単にお伝えします。

14時からの入場ということで、その時間に合わせて東京ディズニーシー®に着くように家を出ます。このイベント参加者には、事前にパスポートとともにオリジナルペンライトやネックストラップなどがはいった特製ビニールバッグが渡されています。東京ディズニーシー®へのJRの最寄り駅である舞浜駅に向かう電車そして舞浜駅はそのビニールバッグがあちこちでみられ、また、東京ディズニーシー®に向かう道はKEIO150のロゴ入り特製ネックストラップを下げた人たちでいっぱいでした。

東京ディズニーシー®は、東京ディズニーリゾート®内にあり、東京ディズニーランド®に隣接しています。2001年、ディズニーとしては世界で初めて海をテーマに2001年に開業しました。パーク内は7つの異なるテーマにそったエリアに分かれており、それぞれのテーマにふさわしいアトラクションやショップ、レストランがあります。今年は東京ディズニーリゾート®が開業25周年を迎えており、東京ディズニーシー®も祝賀ムードにあふれたデコレーションがされています。春らしい陽気、ハンギングバスケットなどさまざまな彩りの花たちはまるで開校記念日を祝福しているかのようです。

14時半からはパークの中央にあるメディテレーニアンハーバーでショーが始まります。東京ディズニーシー®に入場されるのは初めての方も多かったのではないかと思います。ディズニーの人気キャラクターたちがそれぞれ船に乗り広い湖面を目いっぱい使ったスケールの大きなショーは年代を問わずに楽しめるものでした。ショーの後は、それぞれのお目当てのアトラクションに向かいます。人気のアトラクションはいずれも長蛇の列となっていました。



人気キャラクター達がお出迎え

この日は一般の方向けには18時半で閉園となり、このイベントに参加できるパスポートを持った方は22時まで楽しむことができます。18時半を過ぎると、19時から記念のセレモニーが行われるメディテレーニアンハーバー周辺に続々と人が集まりはじまりました。夕闇が迫る中、参加者の持つペンライトが暗い湖面のまわりをぐるっと取り囲み点滅する様子は幻想的でさえあります。

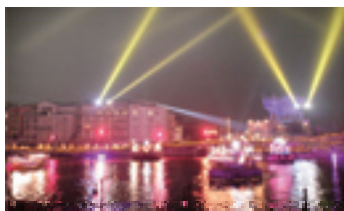

華やかなセレモニー

サーチライトが天空を照らすなか、メディテレーニアンハーバーを見おろすミステリアスアイランドの火山の噴火とともに記念のセレモニーがはじまります。塾員でフリーアナウンサーの内田恭子さんが司会を務めミッキー・マウスとミニーマウスが水上スキーに乗って現れます。安西塾長の挨拶に続き、ご高齢の塾員、北海道や鹿児島から駆けつけてくださった塾員、塾生から幼稚舎生にいたるまでさまざまな年代の代表が続々と登場します。慶應義塾が歩んできた歴史の重みと長さを感じ、21世紀を支えていく塾生たちが頼もしく見えたひと時でした。

セレモニー終了後も、閉園時間までアトラクションやショーを楽しむにぎやかな歓声が響いていました。このイベントでは幼稚舎や塾生のグループをはじめ、家族連れやご夫婦で楽しい時間を過ごすことはもちろん、ご高齢のおじいさまにお孫さんが付き添われてアトラクションを楽しむようなほほえましい光景も見られました。そして、北海道や九州などからいらした方をはじめ2万人以上が参加したとのことで、永く愛される慶應義塾そして社中の絆の強さを改めて感じた一日でした。



安西塾長の挨拶

▶▶▶ プレゼントがあります 詳細は8ページをご覧ください。

さまざまな魅力にあふれるネパールを訪ねる(後編)

北はチベットに隣接するヒマラヤ山脈、南はインドへとつながるタライ平野にはさまれた小さな国、ネパールは30以上の民族が暮らす多民族国家です。また、標高5,000mを超える高地から亜熱帯の低地まで、変化に富んだ自然は、世界でも有数の動植物の宝庫でもあります。

前回の慶應カードニュースでは、トレッキングコーディネーターのシェルパ・ラクパさんにエベレスト方面の人気ルート、エベレスト街道のトレッキングについてご紹介いただきました。今回は、エベレスト街道と人気を二分するアンナプルナ方面のトレッキングについてお聞きします。

Q アンナプルナ方面のトレッキングの特徴について教えてください。

A アンナプルナ方面でのトレッキングはネパールの首都、カトマンズから飛行機でわずか35分の距離にあるポカラが基点となります。800m程度の標高にあるポカラですが、アンナプルナ1峰(8,091m)をはじめとするアンナプルナ連峰の美しい眺めを見ることができ、またその標高差が7,000m以上もある世界でも珍しい場所でもあります。2,000~3,000m程度と比較的標高の低いところのトレッキングでもすばらしい景色を眺められる、トレッキング初心者の方にもおすすめのルートが多くあります。もちろん、上級者向けのアンナプルナ・ベースキャンプなどへと向かう本格的なルートもあります。



タダパニよりアンナプルナ連峰を望む

Q トレッキング初心者の方でも楽しめるルートをお教えてください。

A ポカラから車でビレタンティという町に向かい、そこからトレッキングを始めます。ゴレパニに宿泊し、翌朝は午前3時くらいに起きてブーンヒルへ向かいます。ここからは朝日に染まるアンナプルナ連峰、ダウラギリ(8,167m)などの絶景が見られます。また、ゴレパニからタダパニを経由してガンドルックへ行く道は、アンナプルナ連峰、ダウラギリなどを見ながらのパノラマトレックが楽しめます。ガンドルックからビレタンティまでトレッキングを続け、ビレタンティよりポカラへ車で戻ります。1日に5時間程度歩き、6日くらいあれば十分に楽しめます。また、別のルートになりますがゴレパニからタダパニへ向かうと温泉が楽しめます。カリガンダキ渓谷にあるタダパニは「熱い水」を意味し、川沿いにある露天温泉はトレッカーや地元の方で賑っています。快適なロッジもあり、のんびり流れる時間に癒される町ですよ。



ブーンヒルからダウラギリを望む

Q もう少し短い時間で楽しめるルートはありますか？

A ポカラから車でカーレコラという町に向かい、そこからトレッキングをはじめられるルートがあります。カーレコラからパンチャシへと向かう道でもパノラマトレックが楽しめます。カーレコラからパンチャシは宿泊施設がなく、テント泊のキャンピング・トレックになりますので欧米のトレッカーにもとても人気があります。パンチャシから、アンナプルナ連峰の日の出が楽しめるサランコットに向かい、サランコットから車でポカラに戻ります。このルートなら4日あれば十分です。



ポカラよりアンナプルナ連峰を望む

ポカラはネパール第二の湖、フェワ湖畔にあり、レイクリゾートとしても知られています。周辺にも見所が多く、ご紹介したルート以外にもサランコットの丘やダンプスでの1~2日のミニトレックなど、体力、滞在期間、希望にあわせたルートのアレンジも可能ですので、気軽にお問い合わせください。

紙面の都合でお話いただいた内容のすべてをご紹介することはできませんでしたが、ネパールやトレッキングについていろいろお話をいただきました。シェルパさん、本日はどうもありがとうございました。

シェルパ・ラクパ氏 略歴

ネパール、ソル・クンブー地方生まれ。兄たちの影響により、10代からトレッキングガイドやコーディネーターを経験。日本人の嗜好に合うきめ細やかな手配には定評があり、また、ユーモアのある会話と笑顔でリピーターも多い。

ウェブサイト：<http://members3.jcom.home.ne.jp/himalayankingdom/index.htm> 連絡先：sherpajngb@yahoo.com(日本語OK)

▶▶▶ プレゼントがあります 詳細は8ページをご覧ください。

慶應カード事務局からのお願い 慶應カード協力店募集中

慶應カードでは、会員の皆様への特典の一つにカードの呈示で会員特典が受けられる「慶應カード協力店」制度がございます。慶應カード事務局では、現在会員の皆様により多くの場所で便利にご利用いただくために「慶應カード協力店」としてご協力いただけるお店を募集しております。ご関心がございましたら、右記事務局までご連絡いただければ幸いです。よろしくお願いたします。

<お問い合わせ先>
お手紙・Fax・メールでお願いします。
株式会社慶應学術事業会 慶應カード事務局 協力店担当
〒108-8345 東京都港区三田2-15-45
慶應義塾三田キャンパス内
Fax.03-3457-9633 E-mail:info@keiocard.com
※なお、基準によりご希望に添えない場合もございますことをご了承ください。

慶應カード独自協力店のご紹介

慶應カードの趣旨にご賛同いただき新たに協力店となった出版社、ホテルをご紹介します。ぜひご利用ください。

出版社 **ダイヤモンド社**

経済、ビジネス、お金の「今」が分かる各種雑誌や、数々のベストセラー書籍の出版で知られるダイヤモンド社が、慶應カードの協力店として新たに登場!!人気の雑誌が通常の定期購読よりもさらにおトクな慶應カード会員特別価格でご購読いただけます。

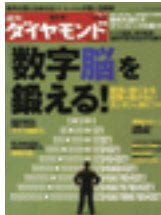

週刊ダイヤモンド

本音をズバリ!と突く独自の鋭さ。他誌の追従を許さない取材力と構成力で一刻もじっとしていない「経済」を捕らえ、その「今」をコンパクトに凝縮して皆様へお届けいたします。

さらにプレゼント **厳選書籍1冊**

市価概算 → 通常定期購読価格 → **慶應カード会員特別価格**
30,000円 25,000円 **23,800円**



DIAMOND ハーバード・ビジネス・レビュー
厳選されたアメリカ発のマネジメント手法や最先端のテーマの翻訳論文は、トップマネジメントや戦略スタッフ、学習意欲の高いビジネスマンの「知的強化書」として日本をはじめ、ドイツ、ロシア、中国などでも高評価を得ています。

さらにプレゼント **厳選書籍1冊**

市価概算 → 通常定期購読価格 → **慶應カード会員特別価格**
24,000円 20,000円 **18,000円**



ダイヤモンド・ZAI
資産運用も自己責任の時代。株の売買をはじめ、住宅ローンや生命保険など、マネービギナーでも楽しみながら簡単に行動に移せる誌面作りが好評です。

市価概算 → **慶應カード会員特別価格**
7,700円 **6,600円**

お問合せ先: **ダイヤモンド・サービスセンター**

電話:0120-700-853 受付時間(10:00~18:00 土・日・祝日休)

慶應カード会員専用申込ページはこちら <http://drc.diamond.co.jp/keio/>

ホテル **セレスティンホテル**



ホテル外観

2002年にオープンした「セレスティンホテル」は21世紀型ホテルライフを提案するとともに“うれしい”“楽しい”“美味しい”“気持ちいい”を、お客さまに体感していただけるような、心のもったサービスの提供をめざしているホテルです。都内各地へのアクセスがよく、出張時などのご宿泊はもちろん、三田キャンパスから徒歩で数分の距離にあり、三田会などの開催にも便利です。また、ホテル1階にあるダイナミックで開放感あふれるレストラン「グラン・クロス」でも優待をご用意しました。ランチタイムはカジュアルなお料理を、ディナータイムは、旬の食材を生かしたフレンチをベースとしたお料理をお楽しみください。

セレスティンホテル

東京都港区芝3-23-1 電話:03-5441-4111

レストラン「グラン・クロス」

電話:03-5441-4112

<http://www.celestinehotel.com/>

慶應カード特典

宿泊代金を正規宿泊料金より10%割引

*ご予約時に慶應カード会員である旨をお申し出の上、チェックインの際にカードをご提示ください。

レストラン「グラン・クロス」のご利用代金5%割引

*ご精算時に慶應カードをご提示ください。



シックで広々とした客室



くつろげるラウンジ



レストラン・グラン・クロス

野球が禁じられた時代に、慶早戦にすべてをささげた男たちの実話から生まれた『ラストゲーム 最後の早慶戦』8月23日より公開

太平洋戦争真っ只中の1943年4月、「敵国アメリカのスポーツである」ことを理由に野球は禁止され、東京六大学野球連盟は解散、リーグ戦は中止となりました。そしてこの年から、戦争の激化に伴い20歳以上の学生の徴兵が始まることになるのです。「戦場に駆り立てられていく若者たちに生きた証を残してやりたい」との思いから慶應義塾塾長の小泉信三は、早稲田大学野球部顧問の飛田穂洲を訪ね、早慶戦の開催を求めます。戦局のさなかにあることから断固反対の姿勢を貫いていた早稲田大学総長の田中穂積も、飛田の己のすべてをかけた熱意に打たれ、ついに試合の許可をだします。“出陣学徒壮行早慶野球戦”と名づけられた試合が行われたのは、学生への徴兵検査を直前に控えた10月16日のことでした……。



©2008「ラストゲーム 最後の早慶戦」製作委員会

『ハチ公物語』などヒューマニズムあふれる作品で知られる神山征二郎がメガホンを取り、期待の若手、渡辺大や柄本佑、大ベテランの石坂浩二、柄本明、藤田まこと、富司純子らを起用して完成した、夢をあきらめない者たちの65年前の実話、時代を超えて魅

する“伝説の試合”をぜひ、ご覧ください。

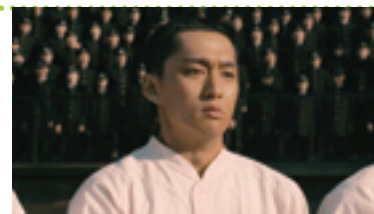

©2008「ラストゲーム 最後の早慶戦」製作委員会

『ラストゲーム 最後の早慶戦』

監督：神山征二郎

配給：シネカノン

8月23日(土)よりシネカノン有楽町1丁目、渋谷アミューズCQNほか全国ロードショー
右の特別優待割引券をご利用ください。

映画の最新情報や上映映画館等の情報は公式Webサイトをご確認ください。

<http://www.lastgame-movie.jp/>

▶▶▶ プレゼントがあります 詳細は8ページをご覧ください。

特別優待割引券

ラストゲーム

最後の早慶戦

封切上映期間中有効(一部劇場を除く)

本券ご持参の方に限り当日料金より
一般、学生(高校生以上)200円を割引いたします。
(但し、中学生以下、シニアを除く)

- 1枚につき4名様まで有効
- 本券に料金を添えて劇場窓口までお渡しください。
- 他の割引制度との併用は出来ません。
- 初日舞台挨拶、オールナイトなどの特別興行ではご使用になれません。

鑑賞ご優待チケット

同封の申込書もしくは <http://www.keiocard.com/shop/> からお申込ください。

慶應カード会員の皆様にお、お芝居やミュージカル、歌舞伎などの公演をご紹介させていただきます。同封の申込書でお申しいただくか、慶應カードWebサイトからもお申しいただけます。

※塾生(学生)会員の方もお申しいただけます

<http://www.keiocard.com/shop/>

劇団四季公演チケット取扱開始!

お待ちいたしました!会員の皆様から多くのご要望を頂いておりました劇団四季公演のチケット取り扱いを開始しました。人気のミュージカルから創立以来続いているストレートプレイまで、様々な公演をご紹介します。慶應カード会員の皆様には一般販売にはない特典を用意させていただいております。

フジテレビエンタメチケット取扱開始!

多くの人気公演・イベントを開催しているフジテレビ主催公演の中からおすすめ公演のチケット取り扱いを開始しました。慶應カード会員の皆様には、優待つきのチケットをご紹介します。

9月公演分

8/15(金)

申込締切

10月公演分

9/15(月・祝)

申込締切

ウィキッド

ブロードウェイ初演で話題沸騰!誰も知らない、もうひとつのオズの物語、とてつもない魔法の感動と熱狂をお楽しみください。

日時: 9月13日(土) 17:30
10月10日(金) 18:30
10月19日(日) 13:00

このほかにもご紹介できる日程がございます。詳しくはWebサイトをご確認ください。

場所: 電通四季劇場(海)

価格: **S席 11,550円**

慶應カード特典: ソフトドリンクチケットつき
作詞・作曲: スティーヴン・シュワルツ
脚本: ウィニー・ホルツマン 演出: ジョー・マンテロ



9月公演分

8/15(金)

申込締切

10月公演分

9/15(月・祝)

申込締切

11月公演分

9/30(火)

申込締切

ライオンキング

ロングラン10年目に突入。開演とともにアフリカの大地に一変する劇場空間で繰り広げられる創造と挑戦のミュージカルです。



©DISNEY 撮影:TAKERU

日時: 9月20日(土) 17:30
10月13日(月・祝) 13:00 11月8日(土) 17:30

このほかにもご紹介できる日程がございます。

詳しくはWebサイトをご確認ください。

場所: 四季劇場(春)

価格: **S席 11,550円**

慶應カード特典: ソフトドリンクチケットつき

10月公演分

9/25(木)

申込締切

11月公演分

10/31(金)

申込締切

キャッツ

本物だけがくれる感動。25年間のロングランミュージカルのトップを走り続けている、人と人の心をつなぐ物語をお楽しみください。



撮影:荒井健

日時: 10月15日(水) 18:30 10月26日(日) 13:00
11月29日(土) 17:30 11月30日(日) 13:00

このほかにもご紹介できる日程がございます。

詳しくはWebサイトをご確認ください。

場所: キャッツシアター

価格: **S席 11,550円** 慶應カード特典: ソフトドリンクチケットつき

曲: アンドリュウ・ロイド・ウェーバー 詞: T.S.エリオット
製作・演出: 浅利慶太

8/20(水)

申込締切

トロイ戦争は起こらないだろう

1957年の初演当時、未曾有の動員数を記録した傑作悲劇が23年ぶりに登場。現代性をもった人間と宿命の壮麗なドラマは創作より70年以上経つ今でも色あせることなく人々を魅了します。



日時: 9月13日(土) 17:30
9月14日(日) 13:00

場所: 自由劇場

価格: **S席 8,400円**

慶應カード特典: ソフトドリンクチケットつき

作: ジャン・ジロドゥ

演出: 浅利慶太

8/10(日)

申込締切

竹内まりやソングミュージカル 本気でオンリーユ

直木賞作家の唯川恵原作。人気歌手竹内まりやのデビュー30周年を記念し、彼女のオリジナルソングのみで構成されたミュージカル。



日時: 9月16日(火) 19:00 9月25日(木) 19:00

場所: PARCO劇場

価格: **S席 9,000円**

→慶應カード価格 8,100円

出演: 松浦亜弥、ANZA、映美くらら、尾藤桃子、林剛史、岡田浩暉、マルシア ほか

9/30(火)

申込締切

8月1日(金)より先行発売 愛と青春の宝塚~恋よりも生命よりも~

戦争に翻弄されながらも舞台上に夢をかけたタカラジェンヌの哀しくも美しい愛と青春。元宝塚スター等の豪華キャストによる夢の競演を実現したミュージカル。



日時: 12月4日(木) 16:00

(キャスト組合せ: 紫吹・貴城・大島・紫城)

12月5日(金) 13:00

(キャスト組合せ: 湖月・彩輝・星奈・映美)

12月9日(火) 16:00

(キャスト組合せ: 湖月・貴城・大島・映美)

12月10日(水) 11:00

(キャスト組合せ: 紫吹・彩輝・星奈・紫城)

場所: 新宿コマ劇場

価格: **A席 7,000円** → 慶應カード価格 **6,650円**

出演: 紫吹淳、湖月わたる(Wキャスト)、石井一孝、佐藤アツヒコ ほか

8/15(金)

申込締切

ミス・サイゴン

オリジナル演出版の上演は世界で日本のみ。陥落直前のサイゴンを舞台にアメリカ兵とベトナムの少女が織り成す究極の愛の物語!



日時: 10月13日(月・祝)

13:30

場所: 帝国劇場

価格: **S席 13,500円**

→慶應カード価格 12,800円

出演: 別所哲也、笹本玲奈、原田優一、岸祐二 ほか

9/5(金)

申込締切

先行発売 エリザベト

ジュネーブ、レマン湖畔でオーストリア皇后エリザベトが暗殺された。死の闇の中で、暗殺者がエリザベトの物語を語り始める。



日時: 11月23日(日) 13:00

場所: 帝国劇場

価格: **S席 13,000円**

→慶應カード価格 12,400円

出演: 朝海ひかる、山口祐一郎、高嶋政宏 ほか

8/31(日)

申込締切

キーン

ロンドンで絶賛を浴びたサルトルの名作の日本上演決定!英国随一のシェイクスピア俳優キーンを市村正親が演じる傑作コメディ。

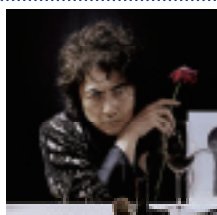

日時: 10月1日(水) 18:30 10月5日(日) 13:30
10月9日(木) 13:30 10月17日(金) 18:30
10月18日(土) 17:30

場所: 天王洲 銀河劇場

価格: **S席 9,000円**

→慶應カード価格 8,000円

出演: 市村正親、須藤理彩、鈴木一真、高橋恵子 ほか

9/30(火)

申込締切

ラ・カージュ・オ・フォール

市村正親の代表作のひとつが9年ぶりに復活。鹿賀丈史演ずるジヨルジュ、市村演ずるザザは絶体絶命の危機を乗り切れるか?



日時: 12月7日(日) 17:30 12月16日(火) 18:30

12月25日(木) 18:30 12月27日(土) 17:30

場所: 日生劇場

価格: **S席 12,600円** → 慶應カード価格 **11,300円**

出演: 鹿賀丈史、市村正親 ほか

キエフ・オペラ ～ウクライナ国立歌劇場オペラ～

2006年の初来日公演で全国10万人を動員した、ボリショイ、キエフと並び1日3連立国立歌劇場が総勢200名で再来日。巨匠ヴェルディの人気オペラ「椿姫」と、生誕150周年を迎えるプッチーニのオペラ史上最高傑作「マン・レスコウ」と「トゥーランドット」を上演!

演目・日時・会場

「椿姫」
10月7日(火) 18:30 場所: オーチャードホール
10月9日(木) 18:30 場所: オーチャードホール

「トゥーランドット」
10月11日(土) 18:30 場所: オーチャードホール
11月24日(月・祝) 15:00 場所: 神奈川県民ホール

「マン・レスコウ」
11月19日(水) 18:30 場所: 東京文化会館
11月20日(木) 18:30 場所: 東京文化会館

価格: **A席 15,000円**
→慶應カード価格 **7,500円**

出演: ウクライナ国立歌劇場合唱団 ほか
※未就学児入場不可

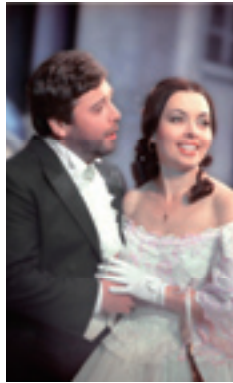

「椿姫」



「トゥーランドット」



「マン・レスコウ」

特別企画
通常価格の
半額です!!

8/31(日)

申込締切

先行発売
員

ヴァカンス先で夫婦喧嘩から妻が失踪。10日後に帰ってきた妻はまったくの別人だった。看護婦、絵描きを巻き込んで事態はますます複雑に…。傑作推理劇を豪華配役で上演!!



日時: 9月21日(日) 14:00
9月26日(金) 19:00
9月27日(土) 16:30
10月5日(日) 14:00(楽日)

場所: サンシャイン劇場

価格: **A席 7,500円**→慶應カード価格 **4,800円**
B席 4,000円→慶應カード価格 **2,700円**

出演: 池畑慎之介、杜けあき、川崎麻世、上條恒彦 ほか

9/30(火)

申込締切

女の居場所

関西に生まれ育った主人公、加奈子が東京の料亭に嫁ぎ、他人ばかりの家の中で真の「家族」真の居場所を見つけるまでの物語です。



日時: 12月13日(土) 16:30 12月14日(日) 11:00
場所: 明治座

価格: **S席 12,000円**
→慶應カード価格 **10,800円**

出演: 中村玉緒、赤木春恵、熊谷真実 ほか

8/20(水)

申込締切

ローズのジレンマ

黒柳徹子主演海外コメディシリーズ。15周年を飾るのは、奔放で憎まれ口も多いが愛情深くなぜか憎めない女流作家「ローズ」の物語。



日時: 10月13日(月・祝) 14:00
10月23日(木) 14:00
10月25日(土) 13:00

場所: ル・テアトル銀座

価格: **S席 9,000円**→慶應カード価格 **8,500円**
出演: 黒柳徹子、錦織一清、菊池麻衣子、草刈正雄

8/25(月)

申込締切

国立劇場10月歌舞伎 大老

江戸幕末の大老職につき、新しい時代の礎を築いて桜田門外に散った井伊直弼。時代の捨石になっても誠実を貫く、大老井伊直弼の苦悩に中村吉右衛門が挑みます。



日時: 10月4日(土) 11:30 10月12日(日) 11:30
場所: 国立劇場 大劇場

価格: **1等A席 9,200円**
→慶應カード価格 **7,800円**

出演: 中村吉右衛門、中村梅玉、中村魁春 ほか

9/30(火)

申込締切

国立劇場11月歌舞伎 えどのやみやあしのかぎづめ 江戸宵闇妖鉤爪

江戸川乱歩の「人間豹」が歌舞伎となって上演。松本幸四郎、市川染五郎の親子共演で、明智小五郎と人間豹の対決が実現します。



日時: 11月23日(日) 11:30 11月24日(月・祝) 11:30
場所: 国立劇場 大劇場

価格: **1等A席 9,200円**
→慶應カード価格 **7,800円**

出演: 松本幸四郎、市川染五郎 ほか

8/31(日)

申込締切

三島由紀夫 近代能楽集

三島由紀夫が能の現代化に成功した、八編の物語『近代能楽集』の中から2作品を上演します。十朱幸代ら実力派キャストが三島由紀夫の名作に挑みます。



日時: 10月4日(土) 13:00
10月8日(水) 19:00
場所: 新国立劇場 小劇場

価格: **A席 5,250円**
出演: 十朱幸代、多岐川裕美、綿引勝彦 ほか



カードニュースにご紹介できなかった最新の公演情報は、Webサイトやメールマガジンでもご紹介しています。Webサイトのみでご紹介している公演やメールマガジン読者限定の公演ご招待・ご優待情報もご案内しておりますので、是非Webサイト・メールマガジンをご活用ください。

Webサイト

<http://www.keiocard.com/shop/>

メールマガジンの
配信登録

塾員会員の方

→ <http://www.keiocard.com/mag/>

塾生(学生)会員の方

→ <http://www.keiocard.com/smag/>

・メールマガジンはパソコンのメールアドレスでご登録ください。また、メールアドレスをお持ちでない方はご登録いただけません。
・ご登録にあたっては、Webサイトでご案内しているプライバシーポリシーをご確認の上、お申し込みください。

創立150年記念事業室からのお知らせ



歴史のなかに未来が見える 慶應義塾創立150年記念出版のご案内

『慶應義塾史事典』の特長

- ◎150年の軌跡を詳しく、わかりやすく知ることのできる“読む事典”です。
- ◎約1,100項目(事項項目850、人物項目250)を収録しています。
- ◎最新の研究成果を踏まえ、歴史的経過の説明を重視しています。
- ◎本文には関連写真を配し、巻末附録には「キャンパス・建物変遷図」などの充実した図表を収録しています。



一、二〇〇項目におよぶ、
一五〇年のものがたり。



ページをめくれば甦る、
あの時、あの場所、あの想い。

写真集 慶應義塾150年

『写真集 慶應義塾150年』の特長

- ◎戦禍を越えて立ち上がった義塾の姿からその後の歩みを編纂した新版に、創立100年記念で編まれた百年小史の復刻版を合わせ2冊セットでお届けします。
- ◎新版に収録した写真は約400枚。創立100年記念事業、サルトル来塾、六大学野球完全優勝、大学紛争の変遷などおりの写真で歴史を辿ります。
- ◎後半は慶應賛歌。日吉二幸食堂や都電の走る三田通りなどの、いまはない風景、ゼミ合宿や就職活動での懐かしい師や友の顔、義塾の歴史と想い出が重なります。



ウェブサイトでのご購入予約には、慶應カードもご利用いただけます。

<http://www.keio-up.co.jp/150/>

または下記の注文書をご利用ください。(お支払は郵便振替のみ)
2008年10月31日までにお申込みいただいた方には、特別価格でご提供いたします。

- [ご注文方法] 上記Webサイトまたは、下のご予約注文書にご記入の上、慶應義塾大学出版会宛にファックスまたは郵送でご送付ください。
- [お届け時期] 書籍刊行次第、お届けいたします。(2008年11月上旬の予定です。)
- [お支払方法] 下のご予約注文書でご注文の場合には、書籍お届け時に郵便振替用紙を同封いたしますので、書籍到着後にお支払いください。振替手数料は無料です。

特別予約
受付中!

ご予約注文書

FAX : 03-3451-3122

ご注文先：慶應義塾大学出版会
〒108-8346 東京都港区三田 2-19-30
TEL:03-3451-3584 FAX:03-3451-3122

書名	定価[税込]	予約特別価格[税込]	送料	ご注文部数	計	
慶應義塾史事典	17,850円	15,000円	500円	部	円	
写真集 慶應義塾150年	3,675円	2,800円	500円	部	円	
					合計	円

※送料(手数料込)は一部につき500円いただきます。

お名前	様
ご住所	〒 電話番号:
備考	ご請求宛名が「お名前」と異なる場合、ご贈答などお届け先が「ご住所」と異なる場合など、こちらにご記入ください。

※この注文書でお申込の場合のお支払い方法は、郵便振替のみとなります。あらかじめご了承ください。

慶應義塾創立150年記念 慶應カードKiZuNaキャンペーン



慶應義塾は本年創立150年を迎えます。慶應カードでは、慶應義塾の創立150年を記念して、慶應義塾の絆を体験していただけるキャンペーンを実施させていただくこととなりました。是非この機会に慶應カードをご紹介いただき、後輩たちの支援の和に加わっていただきますよう、お願い申し上げます。

期間：平成20年8月1日(金)～11月30日(日)事務局到着分まで

対象：慶應カード既会員(塾生会員・塾員／教職員会員)の皆様

慶應カードKiZuNaキャンペーン応募方法

1 紹介する方 紹介される方



会員の方は、慶應カードへのご入会を希望される方に「応募券」をお渡しください。その際、会員の方のお名前等必要事項を必ず記載してください。

2 申込書



お申込される方は、会員の方から受け取った「応募券」をお申込書に添付して、慶應カード事務局にご送付ください。

3 事務局側で受付を確認した後、ご紹介いただいた方にはプレゼントと「Wチャンス応募券」を、ご入会いただいた方にはプレゼントをお送りいたします。(最大1ヶ月程度お時間を頂く場合があります)



4 「Wチャンス応募券」を5枚集めていただきますと、Wチャンス抽選会にご参加いただけます。「Wチャンス応募券」を5枚封筒に入れてご応募ください。



特典

既会員の方(紹介する方)

・慶應義塾オリジナルエコバッグ(非売品)プレゼント!

Wチャンス!

ご紹介者へのグッズ送付時同封されるWチャンス応募券を5枚集めて応募していただくと、抽選で10名様に慶應カードオリジナルグッズ(慶應カードオリジナルペンマーク入りLEXON製スタンドウォッチ、非売品)をプレゼント!

応募期間：平成20年8月1日(金)～平成21年1月31日(土)事務局到着分まで

オリジナルエコバッグ



持ち運びはコンパクト!



慶應義塾オリジナルエコバッグ(グレー/ブルー/ピンク)
※色はお選びいただけません。

新規入会者の方(紹介される方)

・慶應義塾オリジナルエコバッグ(非売品)プレゼント!

・JCBカードをのぞく塾員・教職員一般カード及び慶應Dinersカード本人会員初年度年会費無料!

ご注意

・JCBカードは、2008年9月以降のお申し込み分につきましては、発行までにお時間がかかる場合がございます。また、2008年10月以降は、新規のご入会手続きを一時休止とさせていただきます。つきましては、本キャンペーンにおけるJCBカードの資料請求は8月末日まで、申込書のご返送期限は9月中旬までとさせていただきますのであらかじめご了承くださいようお願い申し上げます。

・応募券に必要事項等の記載がない場合、また応募券の添付がない場合はキャンペーンの対象外となります。
・学生(塾生)会員の方もキャンペーンにご参加いただけます。ただし、年会費無料特典は、御卒業時までとなります。
・プレゼントの色はお選びいただけません。ランダムにお送りしますので同じ色が届く場合があります。
・応募券が足りない場合は、コピーしてお使いいただくか、慶應カードWebサイトよりダウンロードしてお使いください。
<http://www.keiocard.com/kizuna/>

お問い合わせ先

慶應カード事務局

E-mail : info@keiocard.com Tel : 03-3453-3854(平日8:30～17:00)



慶應カードオリジナル LEXON製スタンドウォッチ

◆慶應カードKiZuNa キャンペーン応募券

ご紹介者様の情報

お名前											様	
カード左下番号												-
お持ちのカード会社												

※お申込される方の申込書に添付して慶應カード事務局までご送付ください。
※コピーしてもご利用いただけます。

キリトリ

◆慶應カードKiZuNa キャンペーン応募券

ご紹介者様の情報

お名前											様	
カード左下番号												-
お持ちのカード会社												

※お申込される方の申込書に添付して慶應カード事務局までご送付ください。
※コピーしてもご利用いただけます。

キリトリ

読者プレゼント

- シェルパ・ラクパ氏より** 塾生 塾員
 本誌2ページの「旅を楽しむ」でご紹介したネパールのトレッキングコーディネーターのシェルパ・ラクパ氏からネパールのレターセット、角型ランブシェード、手織布のお財布の中から2点をセットにして6名様にプレゼント。(組み合わせ・色・柄はお任せください。)
- 慶應カード事務局より** 塾生 塾員
 東京ディズニーリゾート®開業25周年記念の限定グッズを3名様にプレゼント。
 円形ポストカードセット(1名様)あるいはメモ帳とボールペンのセット(2名様)からお選びください。
- 慶應カード事務局より** 塾生 塾員
 本誌3ページでご紹介した「ラストゲーム 最後の早慶戦」のご招待券を20組40名様にプレゼント。

◆「ネパールのおみやげ」「東京ディズニーリゾート®のおみやげ」「ラストゲームの招待券」 応募方法:官製はがきにてご応募ください。

必要記入事項:ご希望のプレゼント名、住所、氏名、電話番号、塾員番号(カード券面左下の番号9桁)、カード会社名
 応募先:〒108-8345 東京都港区三田2-15-45 慶應義塾(慶應学術事業会) 慶應カード読者プレゼント係
 応募締切:2008年8月10日(日)(当日消印有効)

- 当選の発表は、商品の発送をもって代えさせていただきます。
- ご応募いただいた方には、プレゼント提供元より各種情報をお送りする場合がございます。

- 慶應義塾体育会野球部** 塾員
 秋季早慶野球戦へご招待
 伝統の一戦に50組100名様をご招待いたします。ご招待するのは第2回戦となります。
- 慶應義塾体育会蹴球部** 塾員
 早慶ラグビー戦へご招待
 11月23日の早慶ラグビー戦に抽選で10組20名様をご招待いたします。
 【試合日時・場所】11月23日(祝日)・秩父宮ラグビー場

◆「早慶スポーツ戦」応募方法:往復はがきにてご応募ください。往信用に住所、氏名、塾員番号、カード会社名を、返信用には宛先住所、氏名をご記入のうえ、お申込みください。お1人様1通のみでご応募となります。2通以上お申込みの場合無効となりますので、ご注意ください。

応募先: 〒108-8345 東京都港区三田2-15-45 慶應義塾(慶應学術事業会)早慶(該当のスポーツ名)戦チケット係
 応募締切:2008年9月30日(火)(必着)

- 当選の発表は10月5日頃にお送りする返信はがきの発送をもって代えさせていただきます。

慶應義塾維持会のご案内 塾員

維持会は、明治34年の福澤先生逝去の折に、義塾の教育・研究活動を財政面から支援する目的で設立された伝統ある組織です。会員の皆様からの醸出金およびその運用益は、塾生へ奨学金支援を事業の中核に、義塾の教育・研究活動の充実のために幅広く有効に活用させていただいております。平成19年度からは「慶應義塾維持会奨学金」を新設し、維持会独自の奨学金として経済的に就学困難で成績優秀な塾生に対し、奨学金を支給することとし、義塾の奨学金制度をよりいっそう充実させることとしました。

カード会員の皆様には、義塾が21世紀の先導者にふさわしい学塾として発展していくために、義塾との絆をさらに深めていただきたく、維持会へのご加入をお願い申し上げます。なお、維持会にご入会いただけますと、義塾の機関誌『三田評論』を毎月号贈呈いたします。すでに維持会員としてご協力いただいている皆様には、引き続きあたたかいご支援賜りたく、宜しく願い申し上げます。

お問合せ先 慶應義塾基金室 維持会担当 〒108-8345 東京都港区三田2-15-45
 TEL 03-5427-1545(平日9:00~17:00) FAX 03-5427-1546
 Webサイト <http://www.kikin.keio.ac.jp/ijikai.html> E-mail : kikin-box@adst.keio.ac.jp

慶應義塾塾員センター・慶應カード事務局より住所・改姓名の変更届はお早めに

登録内容が変更になった場合は以下のA・B2箇所へ届け出る必要があります。カードのご利用等にご不便が生じることもありますので、お早めにお届けください。

A. 各地区の学事センターまたは塾員センター

塾生 塾生カード 塾員 塾員カードをお持ちの学部生・大学院生の方
 →各地区の学事センターにお届け下さい。

塾員 上記以外の塾員カードをお持ちの方
 →慶應義塾塾員センターにお届け下さい

住所変更案内ページ <http://www2.jukuin.keio.ac.jp/reg.html>
 上記のページもご参照の上、氏名(漢字・フリガナ)、卒業年、学部、生年月日、変更事項を次のいずれかの方法により必ず塾員ご本人がお届けください。

- 1.郵便 〒108-8345 東京都港区三田2-15-45
 - 2.FAX 03-5427-1546
 - 3.E-mail infoalumni@info.keio.ac.jp
 - 4.慶應オンラインより
- 慶應義塾
塾員センター 宛

B. 各カード発行会社インフォメーションセンター

JCBインフォメーションセンター	東京 0422-76-1700	大阪 06-6941-1700
三井住友カード 変更受付デスク	東京 03-5392-7411	大阪 06-6228-1222
UCカード UCコミュニケーションセンター	東京 03-5531-6200	大阪 06-6226-0981
DCカード コールセンター	東京 03-3770-1177	大阪 06-6533-6633
UFJカード コールセンター	東京 03-3242-3611	名古屋 052-251-1220
NICOSカード NICOSコールセンター	日本 03-5940-1122	西本 06-6616-0520
ダイナースクラブ コールセンター	0120-074-024	
OMCカード OMCサービスセンター	東京 03-5638-3411	大阪 06-6339-4071

編集後記

大変お待たせしました。慶應カードニュースをお届けします。創立150年を迎え、さまざまなイベントを通じて慶應義塾中の「絆」の強さを改めて感じる今日この頃です。慶應カードも皆様のお役に立てる「絆の一枚」としてますます頑張りますのでよろしくお願いたします。では、次回の慶應カードニュースでお会いしましょう(すがわら)

慶應カードニュース 2008.7 Vol.19

2008年7月15日 発行
 発行人:茂木愛一郎 編集:慶應カード事務局
 株式会社慶應学術事業会 慶應カード事務局
 〒108-8345 東京都港区三田2-15-45 慶應義塾 三田キャンパス内
 TEL: 03-3453-3854 FAX: 03-3457-9633

ここでも使える慶應カード — 慶應カードのお得な使い方をご紹介します —

今回から、塾生(学生)会員の皆様にも、「慶應カードニュース」をお送りすることとなりました。このページではもっと慶應カードのことを知っていただくために、塾生の皆様へ便利な慶應カードの利用方法等をご紹介しますと思います。

1回目は、<ここでも使える慶應カード>です。慶應カードは、各カード会社の特典の他に「慶應カード独自特典」というものをご用意しています。この特典は、実は塾員(卒業生)の会員の皆様だけの特典ではなく、塾生の会員の皆さんでもご利用いただける特典です(一部を除く)。このページでは、塾生の皆さんでもご利用しやすい協力店をご紹介します。

出かける

- 格安航空券の購入なら
→地球の歩き方T&E
- 富士急ハイランドなど、富士山周
辺で楽しむなら
→FUJIYAMA倶楽部
- 劇団四季のミュージカルから歌舞
伎入門まで
→慶應カード優待販売
※4~5ページをご覧ください。

学ぶ

- これからのシーズンにアートを楽し
むなら
→箱根ラリック美術館・
ポーラ美術館など
- 最先端のビジネスを学ぶなら
→慶應丸の内シティキャンパス
(慶應MCC)



箱根ラリック
美術館



慶應MCC



毎日の暮らしに

- 家電製品やPC周辺機器の購入に
→ベスト電器
- お得な雑誌購読は就職対策にも
→マガジンハウス、ダイヤモンド社
- 文房具・洋書の購入に
→丸善

ゼミやサークルで

- ゼミやサークルの合宿に
→三井ガーデンホテルズ、
セレスティンホテルなど
- スポーツ用品の購入に
→ミズノ

食べる

- コンパイベントなどに
→ニユートーキョーグループなど
- 実はキャンパス内でも
→レストランオアシス
(信濃町キャンパス)など



セレスティンホテル/ガーデン



セレスティンホテル/ロビー



こちらでご紹介した協力店はほんの一例です。協力店や新しいサービスに関する情報は常に更新しています。最新の情報は以下のところでお知らせしていますので、是非確認してみてください。また、今回ご紹介した協力店でのサービス詳細の確認も下記からどうぞ。

① Webサイトで確認する

慶應カード公式Webサイトを用意しています。協力店の検索、詳細情報の確認や優待チケットの購入などができます。

→<http://www.keiocard.com/>

② キャンパス内の 申込書ラックで確認する

キャンパス内には、慶應カードの入会申込書が入っているラックが設置されています。ラックの上のポスターには、対面受付の日程やお知らせしたい情報が掲載されていますので、前を通ったときにのぞいてみてください。

③ メールマガジンで確認する

最新情報は今後メールマガジンでもご案内させていただきます。この慶應カードニュースに間に合わなかった情報や、メルマガの読者限定のプレゼント等も掲載していきますので、是非この機会にご登録ください。登録・配信は無料です。

→<http://www.keiocard.com/smag/>

鑑賞で優待チケット申込書

FAX:(03)3457-9633 慶應カード事務局行

本紙に必要事項をご記入の上、お申込ください。

お申込日	2008年 月 日
------	-----------

1 お申込される方についてご記入ください

ふりがな	TEL ()	FAX ()
氏名	E-mail	
ご住所	様	
	〒	
	アパート・マンション名	
事務局からご連絡する場合のご希望の連絡方法 <input type="checkbox"/> TEL <input type="checkbox"/> FAX <input type="checkbox"/> E-mail		

2 ご希望の公演名とご希望枚数をご記入ください

公演名	公演日時	慶應カード価格	枚数	発送手数料	小計
	月 日 : ~	① 円/枚	② 枚	③ 400円	①x②+③ 円
	月 日 : ~	① 円/枚	② 枚	③ 400円	①x②+③ 円
	月 日 : ~	① 円/枚	② 枚	③ 400円	①x②+③ 円
	月 日 : ~	① 円/枚	② 枚	③ 400円	①x②+③ 円
	月 日 : ~	① 円/枚	② 枚	③ 400円	①x②+③ 円
				合計	円

●1公演につき発送手数料として別途400円ご負担いただきます。

3 お支払いについて 必ずご記入ならびに該当するものにチェックをお願いします

カード会社	<input type="checkbox"/> JCB <input type="checkbox"/> 三井住友 <input type="checkbox"/> UC <input type="checkbox"/> DC <input type="checkbox"/> UFJ <input type="checkbox"/> NICOS <input type="checkbox"/> Diners <input type="checkbox"/> OMC
カード番号 ※1	□□□□□□□□□□□□□□□□
カード有効期限 ※2	□□月□□年 (カード表記と同様にご記入ください)
カード左下番号 ※3	□□□□□□□□□□□□□□□□
カード名義 ※4	

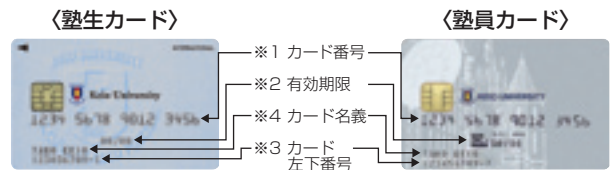

■お問合せ先 慶應カード事務局(慶應学術事業会) Tel:(03)3453-3854 (月)~(金)8:30~17:00(11:30~12:30は除く)
E-mail:info@keiocard.com URL: http://www.keiocard.com/

チケット関連注意事項

- ◆お申込は慶應カード会員の方に限らせていただきます。
- ◆先着順に受付し、予定数になり次第締め切らせていただきます。チケットがお取りできない場合のみ、Fax受信後5日以内にお申込者あてにご連絡いたします。
- ◆席番は主催者提供席を受付順に配布させていただきますのでご了承ください。
- ◆お申込後のキャンセル・変更はお受けできません。
- ◆チケットは公演日の約2週間前までの発送を予定しております。また、いかなる事情(紛失・焼失・破損等)があってもチケットの再発行はいたしません。
- ◆チケット代金および発送手数料は、通常のカードご利用代金と同様に自動引き落としとなります。お支払いは慶應カードでの一括払いのみとさせていただきます。お席を確保した時点でお支払い請求をたて、チケットご送付前にお支払いいただくこととなりますのでご了承下さい。なお、掲示価格には消費税等が含まれております。
- ◆ご提供いただきました個人情報(チケット代金の決済およびチケットの送付に利用いたします。また一部公演につきましてはサービスのご提供に必要な場合に限り主催者と共有することがございます。