

KEIO

Keio University



Vol.39

[慶應カードニュース]
<http://www.keiocard.com/>

Card News



- P2-3 慶應義塾大学給費奨学金
奨学生に聞く
- P4-6 新規協力店のご案内
- P7 温泉に行こう 千葉編
- P8-9 おおうえの北京便り
- P10-11 各種ご案内
- P12-14 鑑賞ご優待チケット
- P15 チケット申込書
- P16 慶應インフォメーション

慶應カードは2016年、20周年を迎えました。

HELLO KITTY ©1976, 2016 SANRIO CO., LTD. APPROVAL No. G572497



keiocard 20th

慶應義塾大学給費奨学金 奨学生に聞く

慶應カードの収益金の一部が寄付されている「慶應義塾大学給費奨学金」。今回はその奨学金の給付を受けている塾生3名に、学生生活や将来の夢などについてお話をうかがいました。



文学部
3年

先輩方の期待に応えられる
社会人になります！

慶應に通っている先輩の言葉が 一番心に残った高校時代

高校生のとき、大学生の先輩方のお話を聞く機会があり、特に慶應に進学した先輩の「慶應で4年間を過ごしたら絶対に後悔しないぞ」というお話が一番心に残り、慶應を目指すことに決めました。

法律に興味があったのですが、その基礎には倫理的なものがあると思い、倫理学専攻に進みました。同じ問題でも、倫理的アプローチと法律学的アプローチでは結果が違います。卒業論文では、その違いを研究したいと思っています。就職のために、ほかの学部に進むことも考えましたが、自分が一番興味のある学問を4年間で突き詰めたいと思ったんです。

サークルの先輩方は、卒業後も活動によく顔を出してくださいます。いろいろと相談にのってくださいますし、社会に出ている人のお話からいろいろな刺激を受けています。塾員の先輩方と接していると、慶應っていいなああと心から思えます。

大学生活が忙しくなる時期に 奨学金は本当に心強い

一年浪人していたので、親の負担を減らしたくて、この奨学金に申し込みました。審査では成績が重視されるので、とにかくいい成績が取れるように、入学以来がんばって勉強してきたんです。

両親からは「大学ではいろんな経験をして自分を磨け」と言われていました。学内外の活動に参加して、知識や経験を積むことにも時間を割いています。これから就職活動や卒業論文などで忙しくなり、アルバイトの時間も取りづらくなりますから、この奨学金はとても心強いです。支えてくださっている塾員の先輩方には感謝の気持ちでいっぱいです。先輩方の期待に応えるためにも、さらに自分を磨き続けて立派な社会人になりたいと思います。



商学部
4年

慶應での経験を生かして
故郷で生かします！

卒業後は地元に帰って 大学時代の経験を生かして働きたい

ゼミでは金融論を学んでいて「なぜ企業は金庫株を保有するのか」というテーマで研究をしています。サークルは福利厚生分野の団体のほか、友人と立ち上げたフットサルのサークルに所属しています。

卒業後は公務員として地元の県庁に就職が決まっています。入学したときから地元のために働きたいと思っていました。学んできた金融や、サークルでやってきた福利厚生関係のことなどを生かして、地元で貢献したいと思っています。

この奨学金も含めて、福利厚生が充実している慶應は学生生活にはとてもいい環境ですね。教室もきれいに掃除がされていますし、毎日大学に行くのが楽しくて、授業は全て休まず出席しています。アルバイトに時間を取られていたら、それもかなわなかったと思うと、奨学金は本当にありがたいものでした。地元に戻って後輩と接する機会があったら、慶應のそういうところを伝えてあげたいですね。

奨学金のおかげで実現できた 充実の学生生活

少しでも家計を助けたくて、この奨学金に申し込みました。大学では学業を最優先に考えていました。24時間営業の飲食店でアルバイトをしていて、時給が高い深夜勤務も経験しましたが、勉強がおろそかになるのが心配でした。しかし奨学金のおかげで授業は休まず全て出席できましたし、サークル活動にもしっかり参加できました。4年間、勉強をがんばることができて、いろいろな経験ができたのは奨学金で支えてくださった塾員の先輩方のおかげです。感謝の気持ちを持って故郷に戻り、慶應で学んだことを自分の「財産」として働きたいと思っています。



法学部
3年

奨学金のおかげで
勉強に集中できます！

国際協力の仕事に つながる勉強をしたくて慶應に

高校生のとき、将来は国際協力に関わる仕事に就きたいと考えていて、大学ではそのための勉強をしたかったんです。オープンキャンパスで慶應を訪れたとき、そのお話をしたところ、ある先輩が「その勉強、慶應でできるよ!」と教えてください、それで慶應を目指しました。

卒業後は報道記者になりたいと思っています。海外の民族紛争などについて、リアリティーのある報道ができる記者を目指して、そのためのゼミにも入ってがんばっています。

兄が一浪していましたし、少しでも家計を助けたいと考えていました。また2年生以降、勉強のための本がたくさん必要になり、アルバイトだけでは厳しかったんです。しかし奨学金のおかげで勉強に集中できるようになりました。また交通費だけでも自分で工面したいと思っていたので、とても助かっています。

慶應の“絆”の強さを実感しながら 夢に向かって邁進

慶應の“絆”の強さを実感しています。ゼミのOB・OG会の幹事をやっていますが、先輩方は皆さんとても親切で、本当に親身になって相談にのってくださいます。「自分たちでできることがあったら、何でも言ってよ!」と、とても心強い言葉をかけてくださいますし、慶應というだけでひとつの家族のような温かさを感じることができます。私が先輩方にさせていただいたことを、卒業後は後輩にもしてあげたいと思っています。

奨学金がなかったら、アルバイトに明け暮れる毎日になり、やりたい勉強に時間を費やすことができなかつたでしょう。いま、私が夢に向かって邁進できているのは、支えてくださっている先輩方のおかげです。本当にありがたいと思っています。

奨学金制度とは

奨学金制度とは、能力のある学生に対して一層の成長を促すこと、もしくは金銭的・経済的な理由により修学困難とされる学生に対して就学を支援することを目的として、金銭の給付・貸与を行う制度です。

慶應義塾大学では、多彩なニーズに対応するため、奨学基金の拡充を図りながら財源の確保に努め、目的や対象の異なる様々な奨学金を用意しています。全て返済不要の給付型奨学金となっているのが特徴です。また、塾員や篤志家など、慶應義塾を支援してくれる方々からの寄付金で運営されている奨学金が多いのも特徴です。

慶應カードでは、皆さまのご入会・ご利用に関する収益金の一部を慶應義塾の奨学基金に寄付させていただいており、奨学基金の運用益の一部が「慶應義塾大学給費奨学金」の財源として使われています。この奨学金は、経済的に修学困難であると認められ、勉学の意欲を持ち、成績・人物ともに優秀な塾生を支援します。使途は学費とし、授業料に対する援助を目的としています。

2年生以上の学部生が対象で、年に1回書類審査での選考があります。支給金額は、今年度より年間20万円から年間50万円に増額されました。昨年度は271名、今年度は310名(見込)の塾生がこの奨学金に採用されています。

慶應カードでは、これからも一人でも多くの塾生の皆さんが安心して勉学できる機会を提供できるよう努力して参ります。

慶應義塾大学 塾生サイト 奨学制度総合案内
<http://www.gakuji.keio.ac.jp/life/shogaku/index.html>

取材・文 松本壮平

ライター、編集者。1972年大分県中津市生まれ。1996年慶應義塾大学文学部卒業。出版社、制作会社勤務を経てフリーに。書籍、雑誌、会報誌などで執筆を担当するかたわら、一般社団法人日本唐揚協会認定カラゲニストとして美味しい唐揚げを求めて東奔西走している。
ブログ「からあげライターの“から活”レポート」
<http://ameblo.jp/hey-soh-choh/>



協力：慶應義塾大学 学生部／社中交歓 萬來舎
撮影：大村祐里子(ペンマークのある風景/P10)
※各塾生の所属・学年は取材時のものです

PARTNER SHOP

慶應カードの趣旨にご賛同いただいた協力店をご紹介します。

TAC



長年培った実績とノウハウで幅広い分野の資格取得をサポートする「TAC」。そこにはお客さまに選ばれている3つの理由があります。

資格の学校
TAC

圧倒的なスケールメリット:正確な実力を知るためにも大きな母集団の中での学習はとても重要です。ぜひご体感ください。

合格に導くTACメソッド:優秀な講師陣、毎年改訂されるオリジナル教材と戦略的カリキュラムで受験生を合格に導く。これがTACメソッドです。

全国規模のネットワーク:直営校22校舎と提携校13校舎。すべて駅から近い好立地と大変便利な環境で学習を応援します。

TAC水道橋校

TAC水道橋校はJR水道橋駅から徒歩1分の好立地。是非一度、TAC水道橋校にお越しください。講師、スタッフ一同、皆さまの「合格」を全力で応援いたします。



[所在地] 東京都千代田区
三崎町2-10-8
オリックス水道橋ビル
[電話] 03-5276-0271

TAC渋谷校

喧騒の渋谷にありながら、閑静な住宅街にも程近く、勉強にも息抜きにも最適！教室総数35教室とTAC最大級です。10階からは東京タワーや横浜まで一望できる抜群の眺望で、特に夜景は必見！…それが、渋谷校です！



[所在地] 東京都渋谷区桜丘町31-15
渋谷桜丘スクエア5F
[電話] 03-3462-0901

TAC新宿校

2016年4月にオープン13周年を迎えました。西新宿は飲食店も多く、ランチの選択肢が幅広いのも魅力の一つです。



[所在地] 東京都新宿区西新宿1-21-1
明宝ビル9F
[電話] 03-5322-1040

TAC池袋校

受講生の方から合格の報告をいただくときが、私たちにとって一番嬉しい瞬間です。一人でも多くの方が夢や目標を叶えられるようサポートさせていただきます。アットホームな校舎運営を心掛けていますので、お気軽にご相談にお越しください。



[所在地] 東京都豊島区南池袋1-19-6
オリックス池袋ビル6F
[電話] 03-5992-2850

TAC八重洲校

オフィス街に位置しているため、社会人の方も多くとても落ち着いた雰囲気です。またいろいろな地域からもお越しいただいております。またTAC八重洲校をご利用されたことがない方は是非一度お越しください。



[所在地] 東京都中央区京橋1-10-7
KPP八重洲ビル4F
[電話] 03-6228-8501

TAC町田校

1人でも多くの方が「合格」を勝ち取ることができるよう、サポートいたします。アットホームな雰囲気、資格に関するご相談はいつでも承りますのでお気軽にお声かけください。



[所在地] 東京都町田市原町田6-16-8
壮平ビル2F
[電話] 042-721-2202

TAC立川校

快適な学習環境をご用意して皆さまの夢の実現をサポートいたします。新しい校舎は1階にコンビニもあり、勉強の合間の息抜きにもとても便利です。



[所在地] 東京都立川市曙町1-14-10
井門立川曙町ビル2F
[電話] 042-528-8898

TAC中大駅前校

中大駅前校は校舎名のとおり、中央大学（八王子市）のすぐ近くに立地しております。受講生はほぼ全員が大学生と若さが溢れ出ている校舎です。TACでは一番規模の小さな校舎ですが、とても家庭的な雰囲気が好評いただいております。



[所在地] 東京都八王子市
東中野216-1
[電話] 042-678-7210

TAC早稲田校

早稲田大学南門すぐ。公認会計士、公務員、司法試験講座の専門校舎です。都心でありながら、静かで勉強に集中できる環境をご用意しております。周辺にある安くておいしい飲食店も魅力の一つです。



[所在地] 東京都新宿区
戸塚町1-101-16
早稲田校ビル
[電話] 03-5287-4940

TAC横浜校

関東で唯一駅に直結している校舎です。ビルの25Fにあるため眺めも最高です。



[所在地] 神奈川県横浜市
西区高島2-19-12
スカイビル25F
[電話] 045-451-6420

TAC日吉校

公認会計士・公務員・教員・TOEIC®TESTの専用校舎でありながら、とてもアットホームな雰囲気です。日吉駅から徒歩3分の好立地に加え、周囲にはコンビニ・文房具屋・ドラッグストアと何でも揃います。



[所在地] 神奈川県横浜市港北区
日吉本町1-5-21
[電話] 045-560-6166

TAC津田沼校

津田沼駅から徒歩3分、ショッピングモール直結で昼食はもちろん、勉強の合間の息抜きもバッチリ！ 講義にも自習にも快適な学習環境が整っています。アットホームな雰囲気も魅力の一つです。



〔所在地〕千葉県習志野市谷津1-16-1
 モリシア津田沼オフィス11F
 〔電話〕047-470-1831

TAC大宮校

埼玉県をはじめ、北関東の皆さまに幅広くご利用いただいております。スタッフのほとんどが、様々な資格の学習をしており、受講生の皆さまと同じ視点での接客を心掛けております。



〔所在地〕埼玉県さいたま市大宮区
 桜木町1-10-17
 シーノ大宮サウスウイング3F
 〔電話〕048-644-0676

慶應カード特典(共通)

■ TACまたはWセミナーが提供する講座のうち、代理店割引が適用可能かつ入会金が必要なコースをお申込の際、入会金10,000円(税込)免除。

〔営業時間〕

- ①月～土・祝/9:00～19:00 日/9:00～18:30
大宮校、津田沼校、池袋校、立川校
- ②月～土・祝 9:30～18:30 ※日曜休校
中大駅前校
- ③月～土・祝/9:00～19:00 日/9:00～18:00
水道橋校、早稲田校、町田校、日吉校
- ④月～金/9:00～19:30 土・祝/9:00～19:00
日/9:00～18:30
新宿校、渋谷校、横浜校

- ⑤月～金/9:00～19:30 土・祝/8:30～19:00
日/8:30～18:30
八重洲校

〔休校日〕中大駅前校のみ日曜休校。夏季休業・年末年始などの詳細は各校舎へお問い合わせください。

〔URL〕 <http://www.tac-school.co.jp/>

高知県自動車学校



専門店

明治維新の立役者である坂本龍馬の生まれ故郷、高知県高知市に位置しています。高知県内で一番歴史が長く、1953年の開業より60年以上にわたって、ドライバー育成に取り組んできました。短期間で、安価に免許を取得することができる合宿コースでは普通自動車・自動二輪車・中型自動車・大型自動車・二種免許と豊富なラインナップをご用意。観光名所の桂浜や高知城、夏にはよさこい祭り、日曜日には日曜市と合宿期間では回りきれないほどの観光、グルメを楽しむことができるほか、温かな県民性を肌で感じることができるのも魅力の一つです。



〔所在地〕高知県高知市一宮中町3-1-2

〔電話〕088-845-1411

〔営業時間〕月曜日～金曜日 8:20～20:20

土曜日・日曜日 8:20～17:10

休校日:GW(5月3日～5日)、年末年始(12月29日～1月3日)

〔URL〕<http://www.ikku-kds.com/>

慶應カード特典

■ 合宿料金10%割引

※お申込時に慶應カード会員である旨をお伝えください。

安芸自動車学校



専門店

三菱財閥創始者・岩崎弥太郎の生まれ故郷である高知県安芸市に位置しています。合宿免許は短期間で、安価に免許を取得することができるほか、観光やグルメを楽しみたい方に大変好評で、温かな県民性を肌で感じることのできるココロ教習も魅力の一つです。当校で取得できる合宿免許は普通自動車・自動二輪車・中型自動車・大型特殊自動車・けん引自動車があり、宿泊も高級ホテルからマンションタイプまで様々なプランをご用意しています。



〔所在地〕高知県安芸市川北甲2100番地

〔電話〕0887-34-3181

〔営業時間〕8:30～20:30

休校日:毎週月曜日、GW(5月3日～5日)、

年末年始(12月29日～1月3日)

〔URL〕 <http://www.aki-ds.com/top.htm>

慶應カード特典

■ 合宿料金10%割引

※お申込時に慶應カード会員である旨をお伝えください。

オリエントターキッシュ



飲食

新宿駅南口から徒歩5分、10年以上愛される老舗レストラン。
 “世界三大料理”として知られるトルコ料理を、日本人向けに
 アレンジせず本場の味のままでご提供しています。トルコ発祥
 のケバブはハラールにも対応しており、ラム、ビーフ、チキン
 とお肉の違いを楽しむことができます。石鍋の中に野菜と
 ラム肉をふんだんにつめて、特製スパイスと一緒にオープン
 で焼いたカッパドキア地方の名物、「ラム肉のギュベッチ」は
 当店でも人気のメニューです。是非、トルコ気分が味わえる
 お料理の数々をご堪能ください。



[所在地] 東京都渋谷区代々木2-23-1 ニューステイトメナー125
 [電話] 03-3373-8602
 [営業時間] 月曜日～日曜日
 ランチ 11:30-15:00
 ディナー 17:30-23:30 (L.O.23:00)
 [定休日] 無休

慶應カード特典

■ 慶應カードの提示で、お会計より8%割引
 ※他サービス・他クーポンとの併用不可
 ※ディナータイムのみ可

Relaxation Salon Chico(リラグゼーションサロン・チコ)



専門店

新宿駅から好アクセスの女性専用リラクゼーションサロン
 「Relaxation Salon Chico」。日々のストレスから解放される、
 素敵で落ち着いた空間のなかで、JAAアロマコーディネーター、
 海外でマッサージの資格を取得したオーナーセラピストが丁寧
 に施術いたします。オールハンドにこだわり、なめらかな手技
 でお体を暖め、全身の緊張やコリ、ハリを解いていきます。
 完全個室ですので、周りの目やざわつきを気にせずお気軽に
 お越しください。ときにはご自分へのご褒美に、多忙な日常を
 忘れて心身を癒やすひとときを楽しまれてみてはいかがでしょうか。

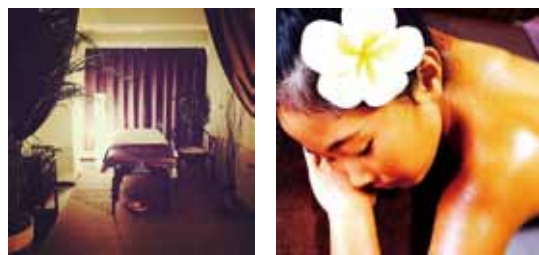

[所在地] 東京都渋谷区代々木2-23-1 ニューステイトメナー1109
 [電話] 03-4405-9897
 [営業時間] 11:00 - 22:00 (21:00最終受付)
 [定休日] 不定休

慶應カード特典

■ アロマトリートメント or フェイシャルトリートメント or もみほぐし
 (60min) ¥6,800 → ¥5,000
 (90min) ¥9,800 → ¥7,500
 (120min) ¥12,800 → ¥10,000
 ※ご新規さま限定、他サービス・割引などの併用不可
 ※女性専用サロンです(チケット購入は男性も可)。 ※お支払は現金のみとなります。

KEIO TECHNO-MALL 2016

第17回 慶應科学技術展

KEIO TECHNO-MALL (慶應科学技術展) が、今年も12月16日(金)に開催となります。
 慶應義塾大学理工学部・理工学研究科の成果を広く発信し、共同研究や技術移転
 など、産学官連携のきっかけとなる出会いの場を提供するイベントです。大学最
 大規模の約100件の実演中心の展示、研究者による技術セミナーの他、メインイ
 ベントとして「新国立競技場をつくる」と題した建築家・隈研吾氏へのインタビュー
 や、脳科学者・茂木健一郎氏によるラウンドテーブルセッション「コンピュータに
 騙される人間の脳ーバーチャルリアリティとロボットに見る」を予定しています。
 ご来場をお待ちしております。

[日時] 2016年12月16日(金) 10:00 ~ 18:00
 [会場] 東京国際フォーラム 地下2階(ホールE2) ※入場無料、ご登録は不要です。
 [URL] <http://www.kll.keio.ac.jp/ktm/>



温泉に行こう

千葉編

日本には3,000を超える温泉地があります。古事記や日本書紀など最古の文書類にも記述がみられ、はるか昔から我々の生活に根付いてきた温泉。温泉は含まれる成分により11の泉質に分類されますが、源泉により成分の含有率が異なるほか複数の成分も含んでいる場合もあり、バラエティが豊かです。また、我が国は環太平洋火山帯に属し、世界有数の火山国であることから「温泉」と聞くと「火山」を想像する方が多いのではないかと思います。火山性温泉のほかに、地中に閉じ込められた雨水もしくは海水が自然地熱等により温められた非火山性の温泉もあります。最近ではその魅力が知られ、入浴習慣の異なる外国人にも人気が出てきました。編集部では、温泉を再発見していただくべく、複数回にわたり独自協力店と温泉についてご紹介します。



鴨川温泉

大山千枚田や太平洋の雄大な自然に恵まれた鴨川。温暖な気候で1月から花摘みやイチゴ狩り、夏は海水浴、サーフィンなどマリンスポーツは一年を通して楽しむことができるほか、季節ごとに山の幸と海の幸を味わうことができるのも魅力の一つです。

泉質：単純硫黄冷鉱泉

鴨川シーワールドホテル

千葉県鴨川市東町1464-18 電話04-7092-3151

〔慶應カード特典〕

会員専用webページから特別宿泊プランなどのベストプライス予約が出来ます。または、基本宿泊料金の10%割引（GW、夏休み、年末年始を除く）



*ご予約時、会員である旨お申し出ください。

*会員専用ページからの予約を含む、他の割引商品との併用はできません。

〔専用webページ〕

<http://kae.me/GRANVISTA>

〔一言PR〕鴨川シーワールドオフィシャルホテル。滞在期間中の入園パスポート付き。全室オーシャンビュー！温泉、バイキングのほかキッズルーム完備で大人もお子さまも満喫！

※2016年10月15日現在の情報です。

隣接する 鴨川シーワールドで 遊ぼう・学ぼう



日常生活では出会うことのない、海の生き物たち。それぞれに豊かな特徴や生態を持つ個体が生き生きと活動し、かけがえのない生命活動を育む姿は、私たち人間の想像を大きく超え、新鮮な驚きや純粋な感動さえも感じさせてくれます。海の王者シャチをはじめ、イルカ、アシカ、ベルーガ。4つの動物のパフォーマンスが人気の鴨川シーワールドでは800種11,000点の海洋生物の展示に加え、希少生物保全活動なども行っており、生命とそれを取りまく環境の大切さを学ぶことができる場も提供しています。

千葉県鴨川市東町1464-18

営業時間などはwebサイトをご確認ください。

<http://www.kamogawa-seaworld.jp>

慶應カード特典 ▶ 入園料10%割引

*カード1枚につき5名様まで有効、他の割引との併用不可。

温泉豆知識

温泉神社

「八百万の神」が住まう日本には、温泉の神様も存在します。温泉を掘り起こしたと逸話のある、大己貴命（オオナムチノミコト）と少彦名命（スクナヒコナノミコト）の二神をはじめ、様々な神様を祀る神社が日本各地に点在します。

おおうえの北京便り



ワーキングマザーが甘えられる北京の社会

私はずっとホテルや教育機関などに転職を繰り返しながら、サラリーマン生活を17年ぐらい続けている。その間にシングルマザーとなり一人で子育てを経験した。そこで断言できるのは、中国には子育てをする女性に対する上司や同僚の温かいまなざしがあることだ。これは日本が逆立ちしたってかなわない。

妊娠中の私がバスに乗った途端、車掌が「はい、その若者、この妊婦さんに席を譲りなさい」とマイクで命令する。北京は「子供を産む人、連れてくる人」に筋金入りで優しい街だ。出産後も子供関連のお願いは大抵融通が利き、突然のシフトなどでお手伝いの都合がつかないときは子連れ出勤もOK、会社の福利厚生旅行宴会などにも子供を連れて行けた。乳



子供には甘い中国人

母車を担ぐ、あやす、抱っこするなど、何とかして子供に構いたい同僚が息子を囲んでちやほやしてくれ、日本で感じる「他の大人への気兼ね」など毛頭も感じることがなかった。「子供中心型」の職場環境は恐らく個人への仕事の負荷が軽いせいもあるのだろうが、スチュワーデスに至るまで仕事の合間に他人の子に構いたがるのは中国人の特徴だ。老若男女を問わず子供のことになると皆目尻が下がり、全てに甘い。地下鉄でも子供を見るとすぐ席を替わりたがる人がいるので、日本の感覚で「子供は立たせておいてもいいんじゃないか？ 甘やかしすぎでは？」と内心思いながら横目で見ている。

女性への役割要求レベルの違い

職場で子育ての話をしていて、「私は平日24時間お手伝いさんを雇って自分はたまに手が空いている時だけ育児している、ほとんど休日だけの母なんですよ」と自己否定的に語ったら「私たちは自分の親（または保育所）に預ければなしで子供に会うのは金曜の夜から日曜の午後までだよ、それだけでも大変なのに毎日見ているあなたは偉い」と褒められ、驚いたことがあった。毎日外食をしていたとしてもそれを責める人はめったにいないし、面倒なことはすぐにお手伝いを雇う。女性の家事遂行に対して要求レベルが高く「暗黙の掟」で自他共に抑圧されている日本の環境とは違う。低賃金で人が雇える状況は都市化した今もなお続いていて、家事の嫌いな私にはありがたいことだ。中国のワーキングマザーたちの時間と心の余裕は日本の何十倍もある。母親でも仕事や自己実現のためののびのび生きていても誰からも後ろ指は指されない。

日本より整備されている 妊娠～子育て関連の法律環境

都市化が進み北京と言えども西洋式の堅苦しい職場が増えてきているが、スタート地点が日本とは違う為、まだまだ妊娠・出産・育児には甘い。国の法律でも「妊娠した女性は出産休暇が終わるまで解雇できない」「出産前後6ヶ月の有給休暇」「数割支給の準有給育児休暇の延長を会社が認める義務」など、日本より女性に優しい法律が沢山ある。北京のおばさんたちは自信満々で他人の子育てにうるさいほど口を出すし、若くとも妊娠中の同僚にはあれこれ気を配り世話を焼く。日本ではたった一人で奮闘するママが多いと聞くと、私はそういった孤独とは対極の「過干渉」の

中で街の人々の力を借りながら、仕事と家庭の両立という大変な時期をストレスなく乗り切ってしまった。

今でも思い出すと気持ちが温くなる体験が一つある。ホテル勤務時代には日本語の必要な状況に出くわすと夜中でもバンバンかかってきた電話が、出産した途端にピタッと止んだ。聞けば接客部門長が皆に言い含めてくれ、どんなに困っても身振り手振りや片言の英語などで問題を解決し、全員で子育て中の私を気遣ってくれていた。皆が他人の子育てを応援し、各自ができる事を長期間にわたって行うやさしい心根に感動した。

教育第一主義もワーキングマザーに追い風

子供が入園・入学すると家族総出でお迎えに精を出す。誘拐が怖いものもあるが、ほとんどの家庭では目の中に入れても痛くないほどかわいい子供中心に時

間が回っているのだ。働き盛りの男性が4時半ごろ子供のお迎えに走り、また職場に戻るのを何度も目撃した。

今の勤務先には、一年間に8時間、学校からの通知を持っていけば会社を休める「保護者会休暇」がある。一回につき半日で事がすむので、普通は2回利用できる。折角だからと軽い気持ちで保護者会に出てみた。子供全員の保護者が必ず最低一名（大体は母親）は来ていて、日本の保護者会の感覚とは大違い。専業主婦などあまりいないこの国で、100%の出席率には恐れ入った。おめかしすることもなく普段着のまま、少しでも子供が学校でうまくやっっていけるように、ただただ真剣に先生の話に聞き入る。この真面目さに「私はついていけない」と思いながらも、感心した。この国では子供を大事にしない人は人間ではないと思われているのだろう。

筆者 おおうえともこ プロフィール

慶應義塾大学法学部卒業。在学中に第1回交換留学生として姉妹校の上海復旦大学で1年を過ごす。卒業後は複数の外資系企業で海外勤務を経験し、中国在住歴は1995年より通算19年にわたる。現在は李嘉誠財団が中国初の私立ビジネススクールとして設立した長江商学院のマーケティングマネージャー（日本担当）を務める。長江商学院▶<http://jp.ckg.edu.cn/>



働く女性を支援

働きながら、育児や介護にお忙しい皆さまを支援する慶應カード独自協力店をご紹介します。

スマートシッター

入会金・月会費無料、保育料は1時間1,500円～。面談・講習を経て、厳しい基準で選び抜かれた保育資格や経験がある保育者の中から顔写真・プロフィール・レビューコメントを見て選択できます。万が一に備えた保険も完備。仕事や家事の合間にPC・スマホより予約可能です。

慶應カード特典

- 保育料3,000円分のクーポンをプレゼント
※<https://smartsitter.jp>のマイページにてクーポンコード[KEIO157]を入力してください。
<https://smartsitter.jp/>

ホスピタリティ・ワン

24時間365日対応、専属看護師による訪問看護サービスです。在宅をはじめ、病院外、施設外での様々なご要望に対応し、介護に関する家族の様々な不安を解消します。医療行為が必要なご家族がいても看護師がいることで旅行にもいけます。

慶應カード特典

- ご利用料金より一律5%割引
<http://hospitality-one.co.jp/>

慶應丸の内シティキャンパス定例講演会

夕学五十講

<http://www.sekigaku.net/>

東京・丸ビルにて
18:30~20:30好評開催中!!

経営者、研究者、ジャーナリスト、
アスリートなど著名人による25講演

主催：慶應丸の内シティキャンパス（慶應MCC）



ペンマークのある風景／表紙写真



「将来をイメージする力」

わたしは小さい頃から、自分が大人になったときの姿をうまく想像できないでいました。夢そのものはたくさんありました。お花屋さん、漫画家、ホテルマン……。だけど、どれもこれもその職業に就いた自分を想像できませんでした。大学に進学し「弁護士」という夢を持つようになってからも、相変わらず自分が弁護士になったときの姿をまったく想像できないでいました。将来の自分の姿をイメージしようとする、どこからともなく霧が立ち込めてきて、あたり一面が真っ白に覆われてしまう……。そんな感じでした。結局、想像できないままに弁護士になるという夢は諦めてしまいました。

今回、撮影をしながらインタビューを聞かせていただき、皆さんがしっかりと将来の自分の姿をイメージしながら学生生活を送られていることに驚きました。こうなりたいから、いまこう過ごしている、とハッキリ話す学生を見て、眩しさを感じると同時に、羨ましさも感じました。わたしも学生時代に将来をこんなにもしっかりと見据えることができたら、また違った人生を歩んでいたのかもなあと。

写真家というと「想像力が豊か」だと思われることが多いのですが、わたしは自分の将来の姿すらイメージできないほど想像力が欠如した人間です。写真家になった今でも、やはり未来のことはうまく想像できません。どうしたら彼らのようにうまく想像ができるのでしょうか。知りたい。



撮影：大村祐里子

1983年東京都生まれ。慶應義塾大学法学部法律学科卒。アーティストやコスプレなど様々なジャンルの撮影を行い、雑誌や書籍などに作品を提供。雑誌『写ガール』にて「読書感想写真」連載中。漫画『東京シャッターガール』では作中に実名で登場。

◆ ブログ「シャッターガール」 <http://shutter-girl.jp/>

慶應カード(塾生[学生])会員の皆さまへ

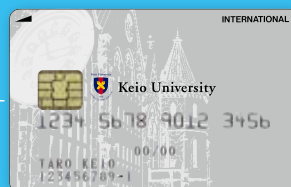

来春卒業予定の皆さま…

これまでのご利用ありがとうございました。

引き続き「慶應カード(塾員・教職員)」をご利用ください!

来春で卒業予定の皆さまはご卒業に伴い、いったん「慶應カード(塾生[学生])」のご利用は終了となります。ご卒業後は、引き続き「慶應カード(塾員・教職員)」がご利用いただけます。各ご契約カード会社より順次、ご卒業後の進路についてお尋ねするお手紙を差し上げます。必ずご開封いただき、書類の返送またはお届けをお願いいたします。大学院等にご進学される方でいらっしゃっても、慶應カードは塾員・教職員用となりますので、お手続きの際はご注意ください。

ご卒業後のカードの変更点

- カード会社の年会費が必要となります。
- 海外旅行傷害保険の内容が変更となるカードがございます。
- ご申請によりキャッシングが可能となります。
- 塾員の皆さま専用の慶應カード独自特典がございます。

※慶應義塾図書館の塾員入館券の発行料が無料となります。

※三田キャンパスの社中交歓萬來舎の入館証としてご利用いただけます。

※野球・ラグビー・アメフトの早慶戦やコンサートへのご招待がございます。

是非ご卒業後も慶應カードをご活用いただければ幸いです。

会員特典のご招待をご利用ください

慶應カードでは、塾員・父母会員さまへの特典の一つとして、演奏会や試合への無料ご招待を実施しています。今回は2種類のチケットをご用意。当選された会員さまからは若さとエネルギーを感じた、慶早戦の雰囲気を楽しんだなどの感想をいただいております。皆さまのご応募お待ちしております。

慶應義塾ワグネル・ソサイエティー・オーケストラ

明治34年に創立した日本最古のアマチュア学生音楽団体。ドイツの作曲家リヒャルト・ワーグナーの先進性、伝統に縛られない自由な発想、そして新しいものへと挑戦する開拓者精神を理想とし、その名にちなんだ名称となりました。年3回の定期演奏会のほか、慶應義塾大学の公式行事における演奏や様々な依頼演奏を行っています。

昭和63年経済学部卒業・Ttmyさま

子供たちが成長し、最近夫婦で外出する機会が増えてきたので、平成27年度ワグネル定期演奏会の応募させていただきました。慶應ワグネルの定演に足を運んだのは今回初めてでしたが、これが20歳前後の若者たちが演奏しているとは思えないくらい完成度が高く、若いエネルギーと迫力に満ちたものでとても感動しました。特にマーラーの交響曲第1番の第四楽章は圧巻でした。また機会があれば是非聴きに行きたいと思いました。

体育会アメリカンフットボール部 ユニコーズ

昭和10年にクラブ組織として発足。太平洋戦争中・戦後の活動停止後の昭和21年、体育会加入を認められ、東京六大学リーグ優勝、第1回甲子園ボウルで同志社大学を破り初代学生王座に輝いた歴史を持ちます。

昭和40年経済学部卒業・ゴマちゃんさま

試合は一寸がっかりでしたが、五月晴れの駒沢公園で慶早戦の雰囲気を楽しみました。貴重な券をありがとうございました。

今回ご応募いただけるチケット

慶應義塾 ワグネル・ソサイエティー・オーケストラ 定期演奏会(3月)にご招待

3月に開催される定期演奏会に抽選で
20組40名様をご招待いたします。

第220回定期演奏会

日時：2017年3月10日(金)19:00開演
会場：横浜みなとみらいホール 大ホール
指揮：大河内雅彦
曲名(予定)：シューベルト/「ロザムンデ」序曲
ワーグナー/「リエッツィ」序曲
マーラー/交響曲第9番 二長調

※未就学児入場不可



慶應義塾体育会 アメリカンフットボール部 慶早戦にご招待

日時：2017年4月29日(土・祝)
14:00 KICK OFF
(開始時間は予定)
会場：駒沢陸上競技場(予定)



塾員会員、父母会員の皆さまが対象となります。

応募方法 往復はがきにてご応募ください。

必要記入事項 ご希望のチケット名、住所、氏名、電話番号、塾員番号(カード券面左下の番号9桁)、カード会社名

□□□□□□□□	①ご希望のチケット名
返信	②〒ご住所
	③お名前
	④電話番号
お申込の方の ご住所 お名前	⑤塾員番号 (カード券面左下の番号9桁)
	⑥カード会社名

返信のおもて 往信のうら

応募先 〒108-8345 東京都港区三田2-15-45
慶應義塾三田キャンパス内
慶應義塾(慶應学術事業会)
慶應カード読者プレゼント
ワグネル・ソサイエティー係/
アメリカンフットボール係

応募締切 ●ワグネル・ソサイエティー・オーケストラ
2017年1月30日(月)(必着)
2月6日ごろの返信はがきの発送をもって発表に代えさせていただきます。

当選発表 ●アメリカンフットボール
2017年3月1日(水)~3月31日(金)(必着)
4月10日ごろの返信はがきの発送をもって発表に代えさせていただきます。

●宛名の間違いが増えております。お確かめの上ご応募ください。
●お1人様1通のみのご応募となります。2通以上お申込の場合は無効となりますのでご注意ください。



慶應カード会員の皆様に、お芝居、ミュージカル、歌舞伎などの公演をご紹介させていただきます。

国内外の著名アーティストのライブやイベント、ミュージカルなど幅広い分野のエンターテインメントをお楽しみ下さい。

今回ご紹介できなかった最新の公演情報は、Web・携帯サイトやメールマガジンでもご紹介しています。

Web・携帯サイトのみでご紹介している公演やメールマガジン読者限定の公演ご招待・ご優待情報もご案内しておりますので、是非Webサイト・メールマガジンをご活用ください。

・表示の価格には消費税(8%)が含まれます。

オンラインショップトップページ

<http://keiocard.com/shop/>

携帯サイト

<http://www.keiocard.com/>



左のQRコードからもアクセスできます。外出先等でご活用ください。

メールマガジンの配信登録

<http://www.keiocard.com/mag/>

・メールマガジンはパソコンのメールアドレスでご登録ください。また、メールアドレスをお持ちでない方はご登録いただけません。
・登録にあたっては、Webサイトでご案内しているプライバシーポリシーをご確認の上、お申し込みください。

12/21 (水) 読売日本交響楽団 《フランス音楽名曲選》

フランスの鬼才カンブルランが、珍しいショーソンの交響曲をはじめ、デュカス、ドビュッシー作品を並べたプログラムを披露。色鮮やかな響きをご堪能ください。



日時：2017年1月25日(水) 19:00
会場：サントリーホール
価格：**S席 7,500円 ▶ 6,400円**
指揮：シルヴァン・カンブルラン
女声合唱：新国立劇場合唱団
曲目：デュカス/舞踊詩「ラ・ペリ」、ドビュッシー/夜想曲、ショーソン/交響曲 変ロ長調 作品20
※未就学児入場不可
※都合により曲目、出演者などが一部変更される場合もございます。あらかじめご了承ください。

1/25 (水) 東京フィルハーモニー交響楽団 2月オーチャード定期演奏会

2015年チャイコフスキー国際音楽コンクール優勝で注目を浴びるソリスト、イオニーツァが巨匠ミハイル・プレトニョフとともに登場!



日時：2017年2月26日(日) 15:00
会場：Bunkamuraオーチャードホール
価格：**S席 10,000円 ▶ 9,000円**
指揮：ミハイル・プレトニョフ
チェロ：アンドレイ・イオニーツァ*
曲目：ストラヴィンスキー/ロシア風スケルツォ、プロコフィエフ/交響的協奏曲(チェロ協奏曲 第2番)*、ストラヴィンスキー/バレエ組曲『火の鳥』
※未就学児入場不可
※やむを得ない事情により出演者・曲目などが変更となる場合がございます。あらかじめご了承ください。

2/12 (日) 東京フィルハーモニー交響楽団 3月オーチャード定期演奏会

若き天才指揮者バッティストーニが青春時代をともに過ごしたロシア音楽の名曲を、才媛・松田華音のピアノとともにお届けします。



日時：2017年3月12日(日) 15:00
会場：Bunkamuraオーチャードホール
価格：**S席 10,000円 ▶ 9,000円**
指揮：アンドレア・バッティストーニ
ピアノ：松田華音*
曲目：ラフマニノフ/ピアノ協奏曲 第2番*、チャイコフスキー/交響曲第6番「悲愴」
※未就学児入場不可
※やむを得ない事情により出演者・曲目などが変更となる場合がございます。あらかじめご了承ください。

1/10 (火) 世界まるごとクラシック2017

祝10回!
みなさまのおかげでここまですべてできました!
青島広志による世界一たのしくわかりやすいクラシック。



日時：2017年2月11日(土・祝) 11:30/15:30
会場：東京国際フォーラム ホールA
価格：**全席指定 5,500円 ▶ 5,000円**
指揮/お話し：青島広志
管弦楽：シアターオーケストラ トーキョー
曲目：ラヴェル/ボレロ、エルガー/威風堂々、ドヴォルザーク/交響曲第9番「新世界より」第4楽章、J.S.バッハ/G線上のアリア、久石譲(青島広志編曲)/アニメ『となりのトトロ』より「さんぽ」ほか
※3歳以下入場不可
※演奏曲目は変更になる場合がございます。

3/9 (木) 新国立劇場 オペラ「オテロ」

英雄オテロの心の迷宮、そして破壊——。
水の都ヴェネツィアを舞台にし、本物の水50トンを使用した圧巻の音楽ドラマをお贈りします!



撮影：三枝 近志

日時：2017年4月12日(水) 19:00
2017年4月15日(土) 14:00
会場：新国立劇場オペラバレー
価格：**S席 23,760円 ▶ 22,580円**
指揮：パオロ・カリニャーニ
演出：マリオ・マルトーネ
出演：カルロ・ヴェントレ、セレーナ・ファルノッキア、ウラディーミル・スタヤノフ、妻屋 秀和 ほか
※未就学児入場不可

1/15 (日) ナイトロ・サーカス 10周年ワールドツアー 東京公演

頭上で展開するFMX(モトクロスバイク)やBMX(自転車)等を使ったハイスピードパフォーマンスは圧巻の一言!スピード感溢れるアクション&スポーツ エンターテインメントをお見逃しなく!





Photo courtesy of Nitro Circus

ナイトロ・サーカスの動画はこちら!

日時：2017年2月19日(日) 17:00
2017年2月20日(月) 19:00
会場：東京ドーム
価格：**(2/19) S席 12,000円 ▶ 8,900円**
(2/20) S席 11,000円 ▶ 7,700円

<http://www.keiocard.com/mag/>

・メールマガジンはパソコンのメールアドレスで登録ください。また、メールアドレスをお持ちでない方は登録いただけません。
 ・ご登録にあたっては、Webサイトで案内しているプライバシーポリシーをご確認の上、お申し込みください。



2/9 (木) 第五十五回 記念公演 赤坂をどり
 締切

普段はお座敷でしか見るので見ることができない、赤坂芸者の技芸や艶姿。ニッポンが誇る伝統の美を是非堪能ください。桜の季節にふさわしい艶やかに繊細な舞い。赤坂花柳界の“粋”が今年も華やかに咲き誇ります。



演目：一、長唄(上) 雛鶴三番叟(ひなづるさんばそう)
 一、長唄(下) 華絵姿(はなのえすがた)
 一、大和楽 夜の梅
 一、新邦楽 赤坂姫くま手(あかさかひめくまて) 奏風楽
 日時：2017年3月10日(金)11:30/15:30
 2017年3月11日(土)11:30/15:30
 会場：TBS赤坂ACTシアター
 価格：S席 7,000円▶6,300円
 ※未就学児童入場不可
 ※演目名は変更になる場合がございます。

1/15 (日) 三越劇場創立90周年(石井ふく子名作劇場) 「君はどこにいるの」
 締切

作家・小島政二郎自身と娘との実話を原作に、石井ふく子の演出でお届けいたします。以前は当たり前であった「家族」が互いを思いやり、助け合いながら明るく平凡に毎日を送ってゆけることの素晴らしさ・ありがたさ・喜びを感じられる作品です。



日時：2017年2月15日(水)11:30/2017年2月17日(金)11:30
 2017年2月18日(土)15:30/2017年2月19日(日)11:30
 2017年2月20日(月)13:00
 会場：三越劇場
 価格：全席指定 8,600円▶7,740円
 出演：一路真輝、竹下景子、いまむらいつみ、丹羽貞仁、森宮隆、渋谷飛鳥、西郷輝彦
 ※未就学児童入場不可

1/16 (月) 福田こうへい特別公演
 締切

第一部は、懐かしい昭和の心温まるお芝居を、そして第二部では「南部蟬しぐれ」をはじめ、民謡で鍛えぬいた歌声をたっぷり聴かせます。



日時：2017年2月18日(土)16:00
 2017年2月19日(日)12:00
 会場：明治座
 価格：S席 11,000円▶8,800円
 出演：福田こうへい、角替和枝、小林綾子、曾我廼家文童、西山浩司、遠藤真理子 ほか
 ※6歳以上有料/5歳以下のお子さま入場不可

1/25 (水) 第26回若手能東京公演
 締切

国立能楽堂の養成研修生をはじめとした若手能楽師が名作に挑む若手能公演。今回「須磨源氏」では人間国宝梅若玄祥が地謡を務め若手を支えます。さらに好評の字幕表示システムをご用意しております。



日時：2017年3月4日(土)13:00
 会場：国立能楽堂
 価格：脇正面席 2,600円▶2,500円
 出演：能「吉野静」和久莊太郎(宝生流)
 狂言「文蔵」高野和憲(和泉流)
 能「須磨源氏」松山隆之(観世流)
 ※乳幼児の入場不可

1/31 (火) ダイアログ・イン・ザ・ダーク (DID) 暗闇体験
 締切

DIDは、真つ暗闇のエンターテインメント。参加者は完全に光を遮断した空間の中へ、何人かとグループを組んで入り、暗闇のエキスパートであるアテン(視覚障害者)のサポートのもと、様々なシーンを体験します。その過程で視覚以外の様々な感覚の可能性と心地よさに気づき、そしてコミュニケーションの大切さ、人の温かさを思い出します。



会場：東京・外苑前会場
 渋谷駅神宮前2-8-2 B1F
 (最寄駅：東京メトロ銀座線・外苑前駅)
 価格：1名 5,000円▶4,300円
 ※慶應カード事務局にお申込後、事務局よりご予約チケットを送付いたします。チケットの到着後、2月20日(月)までに会員様で本人よりお電話にて、ダイアログ・イン・ザ・ダーク事務局にご予約いただきます。手続方法詳細は慶應カード事務局より送付する資料もしくはWebサイトにてご確認ください。満席の場合、ご希望に沿えない場合がございます。

3/9 (木) サンリオピューロランド
 締切

寒い日でも雨の日でも楽しく遊べるサンリオピューロランド。優待パスポートを賢く利用してめいっぱい遊んでください。



©'76-'96-'99-'01-'13-'16 SANRIO APPROVAL No.P0810195
 価格：大人(18才以上) 3,800円▶3,300円
 小人(3~17才) 2,700円▶2,500円
 ※春・夏・冬休みなどサンリオピューロランドが定める学校休日及び特定日に関しましては、通常、休日料金となりますが、慶應カード会員限定優待パスポートは、平日・土日祝日問わず、ご利用いただけます。
 ※3月31日(金)まで有効です。
 ※2才以下は無料です。

1/29 (日) マリメッコ展 デザイン、ファブリック、ライフスタイル
 締切

フィンランドのデザインハウス、マリメッコ。ファブリック、ヴィンテージドレス、スケッチなど計200点以上、デザイナーへのインタビュー、ヘルシンキのプリント工場の映像などの展示を通して、その歴史と魅力を紹介いたします。



ファブリック(ウニッコ)「ケシの花」、図案デザイン：マイヤ・イソラ、1964年
 Unikko pattern designed for Marimekko by Maija Isola in 1964

日時：12月17日(土)~2017年2月12日(日)
 10:00~19:00(金・土は21:00まで)
 12月31日(土)を除く。入館は閉館の30分前まで。
 会期中無休 ※1月1日(日・祝)を除く
 会場：Bunkamura サ・ミュージアム
 価格：一般(前売) 1,200円▶1,100円
 大学・高校生(前売) 800円▶730円
 中学・小学生(前売) 500円▶450円
 ※障害者手帳のご提示で割引料金あり(当日会場窓口にて直接お求めください)。

2/2 (木) オルセーのナビ派展:美の預言者たち 一ささやきとざわめき
 締切

19世紀末パリで活躍し、20世紀美術を予兆する革新的な芸術活動を行った若き芸術家グループ「ナビ派」。本展ではオルセー美術館が誇るコレクションから、ナビ派芸術の全貌と魅力を日本で初めて本格的に紹介する。



ビエール・ボナル《格子柄のブラウス》1892年
 油彩/カンヴァス61×33cm
 © RMN-Grand Palais (musée d'Orsay) / Hervé Lewandowski / distributed by AMF
 日時：2017年2月4日(土)~5月21日(日)
 10:00~18:00(祝日を除く金曜日と第2水曜日、会期最終週平日は20:00まで)入館は閉館の30分前まで。
 休館日：毎週月曜日(ただし、3月20日(月)、5月1日(月)、15日(月)は開館。)
 会場：三菱一号館美術館
 価格：一般(前売) 1,500円▶1,450円

2/9 (木) ヴェルサイユ宮殿《監修》マリー・アントワネット展 ~美術品が語るフランス王妃の真実~
 締切

「絵画」「愛用品」「空間再現」で波乱の一生、そして革命期の真実に迫る。これぞ、マリー・アントワネット展の集大成。



日時：開催中~2017年2月26日(日)
 10:00~20:00(ただし、火曜日は17:00まで)入館は閉館の30分前まで。
 会期中無休
 会場：森アーツセンターギャラリー(六本木ヒルズ森タワー52階)
 価格：一般(当日) 1,800円▶1,560円
 大学・高校生(当日) 1,200円▶980円
 中学・小学生(当日) 600円▶380円

<http://www.keiocard.com/mag/>

・メールマガジンはパソコンのメールアドレスで登録ください。また、メールアドレスをお持ちでない方は登録いただけません。
 ・ご登録にあたっては、Webサイトで案内しているプライバシーポリシーをご確認の上、お申し込みください。



12/18 (日) 締切
ミュージカル
フランケンシュタイン

永遠の生命を信じた二人の男。その友情が生み出した、醜い怪物と哀しい運命。全く新しい「フランケンシュタイン」の物語がはじまる。



日時：2017年1月19日(木)13:00

2017年1月20日(金)13:00

会場：日生劇場

価格：**S席 13,000円 ▶ 11,000円**

出演：(1/19) 柿澤勇人、小西遼生、音月桂、鈴木壮麻、相島一之、濱田めぐみ ほか
 (1/20) 柿澤勇人、加藤和樹、音月桂、鈴木壮麻、相島一之、濱田めぐみ ほか

12/26 (月) 締切
劇団四季
リトルマーメイド

神秘的な海の世界と主人公アリエルが憧れる陸上の世界が華やかに描かれています。未知の世界へ勇気を持って進んでいくアリエル。

ディズニーならではの「ハッピーエンドのエンディング」劇場全体を温かく包み込みます。



©Disney

日時：2017年2月3日(金)13:30

2017年2月5日(日)13:00

2017年2月11日(土・祝)17:30

会場：積水ハウスミュージカルシアター四季劇場

[夏]

価格：**S席 10,800円**

※この公演は定価での販売となります。

12/20 (火) 締切
日生劇場
ミュージカル「ビッグ・フィッシュ」

家族にきずなが生まれたとき、ひとつの奇跡が起こった—



日時：2017年2月21日(火)18:00

2017年2月23日(木)13:00

会場：日生劇場

価格：**S席 13,000円 ▶ 11,700円**

出演：川平慈英、浦井健治、霧矢大夢、赤根那奈(夢咲ねね 改め) ほか

※未就学児童入場不可

1/31 (火) 締切
国立劇場開場50周年記念
平成29年3月歌舞伎公演
通し狂言「伊賀越道中双六」

歌舞伎の作品では初めての読売演劇大賞を受賞したあの「岡崎」待望の再演！開場50周年記念の掉尾を飾るにふさわしい珠玉の舞台にご期待ください。



日時：2017年3月12日(日)12:00

2017年3月18日(土)12:00

2017年3月26日(日)12:00

会場：国立劇場 大劇場

価格：**1等A席 10,000円 ▶ 8,500円**

出演：中村吉右衛門 ほか

12/21 (水) 締切
新春浅草歌舞伎

第一部

お年玉〈年始ご挨拶〉

一、傾城反魂香

二、義経千本桜 吉野山

第二部

お年玉〈年始ご挨拶〉

一、双蝶々曲輪日記角力場

二、御存鈴ヶ森

三、棒しばり



日時：2017年1月22日(日)15:00

2017年1月23日(月)11:00

2017年1月24日(火)11:00

2017年1月26日(木)15:00

会場：浅草公会堂

価格：**1等席 9,000円 ▶ 7,650円**

出演(予定)：尾上松也、坂東巳之助、中村孝太郎、中村隼人、中村錦之助 ほか

12/15 (木) 締切
初春新派公演
「華岡青洲の妻」

新春ご挨拶申し上げます



日時：2017年1月16日(月)15:15

2017年1月18日(水)11:00

2017年1月21日(土)15:15

2017年1月22日(日)11:00

会場：三越劇場

価格：**全席指定 9,000円 ▶ 6,700円**

出演：水谷八重子、波乃久里子、喜多村緑郎、市川春猿 改め、河合雪之丞 ほか

南三陸発熊本応援プロジェクト

「慶應義塾の森」がある宮城県・南三陸町。東日本大震災では甚大な被害を受けました。その南三陸町のゆるキャラ、オクトパス君は、「オクトパス=置くとパス」ということから、合格祈願グッズとして人気となり累計8万個以上の売上げを達成しています。オクトパス君製作も含め「南三陸が元気になるために」をキーワードに活動している南三陸復興ダコの会は、2016年に起きた熊本地震支援を行っています。南三陸町・入谷地区は、伊達藩養蚕発祥地でもあり、まゆ細工を作っていますが、東日本大震災被災時には九州からも多くの支援があり、2012～2013年と2年連続で人気キャラクター「くまモン」が南三陸町を訪れたことから、九州の形の台座付き特別仕様まゆ細工

「くまころりん」を製作・販売し、1個の売上げにつき300円を熊本県・大分県で被災した方々への義援金として寄附します。熊本地震では津波こそなかったものの、広い地域で建物の倒壊が起こったほか、長期にわたる余震で不安をつらしている人々が多数いらっしゃいます。一方で東日本大震災被災地の復興はこれからは勝負です。宮城、熊本、大分を一度に支援できる愛らしい「くまころりん」、是非ご覧になって下さい。

九州の形の台座付き「くまころりん」



オクトパス君、くまころりんのお求めはこちらから
<http://ms-octopus.xb.shopserv.jp/>

2012年に南三陸町を訪問したくまもとオクトパス君

南三陸復興ダコの会
<http://ms-octopus.jp/>

下記の注意事項をご確認いただき、本紙に必要事項をご記入の上、お申込ください。

1.お申込される方についてご記入ください

お申込日 年 月 日

ふりがな	TEL ()	FAX ()
ご氏名	E-mail 様	
ご住所	〒 アパート・マンション名	
事務局からご連絡する場合のご希望の連絡方法 <input type="checkbox"/> TEL <input type="checkbox"/> FAX <input type="checkbox"/> E-mail		

2.ご希望の公演名とご希望枚数をご記入ください

公演名	公演日時	慶應カード価格	枚数	発送手数料	小計
	月 日 : ~	① 円/枚	② 枚	③ 450円	①×②+③ 円
	月 日 : ~	① 円/枚	② 枚	③ 450円	①×②+③ 円
	月 日 : ~	① 円/枚	② 枚	③ 450円	①×②+③ 円
*一公演につき発送手数料として別途450円ご負担いただきます。					合計 円

3.ご希望枚数をご記入ください

イベント名	期間	慶應カード価格	枚数	小計	
サンリオピューロランド 会員限定優待パスポート	2017年3月31日(金)まで有効	①大人3,800円 → 3,300円/枚	② 枚	①×② 円	
		①小人2,700円 → 2,500円/枚	② 枚	①×② 円	
マリメッコ展	12月17日(土)~ 2017年2月12日(日)	①一般(前売)1,200円 → 1,100円/枚	② 枚	①×② 円	
		①大学・高校生(前売)800円 → 730円/枚	② 枚	①×② 円	
		①中学・小学生(前売)500円 → 450円/枚	② 枚	①×② 円	
オルセーのナビ派展	2017年2月4日(土)~5月21日(日)	①一般(前売)1,500円 → 1,450円/枚	② 枚	①×② 円	
ヴェルサイユ宮殿《監修》 マリー・アントワネット展	開催中~ 2017年2月26日(日)	①一般(当日)1,800円 → 1,560円/枚	② 枚	①×② 円	
		①大学・高校生(当日)1,200円 → 980円/枚	② 枚	①×② 円	
		①中学・小学生(当日)600円 → 380円/枚	② 枚	①×② 円	
ダイアログ・イン・ザ・ダーク(DID)暗闇体験	2017年2月20日(月)までに予約	①共通:5,000円 → 4,300円/名	② 名	①×② 円	
*一回のお申込につき発送手数料として別途200円ご負担いただきます。				合計 円	
③発送手数料				200円	上記+200円
				合計	円

4.お支払いについて、必ずご記入ならびに該当するものにチェックをお願いします

カード会社	<input type="checkbox"/> JCB <input type="checkbox"/> 三井住友 <input type="checkbox"/> UC <input type="checkbox"/> DC <input type="checkbox"/> AMEX <input type="checkbox"/> MUFG(旧UFJ) <input type="checkbox"/> NICOS <input type="checkbox"/> OMC
カード番号 ※1	□□□□□□□□□□□□□□□□
カード有効期限 ※2	□□月□□年 (カード表記と同様にご記入ください)
カード左下番号 ※3	□□□□□□□□□□□□□□□□
カード名義 ※4	

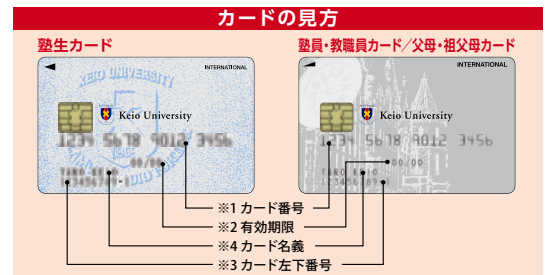

お問い合わせ先 慶應カード事務局(慶應学術事業会) TEL/03-3453-3854 (月)~(金)8:30~17:00(11:30~12:30は除く)
冬季休業/2016年12月28日(水)~2017年1月5日(木) E-mail/info@keiocard.com URL/http://keiocard.com/

チケットの販売に関するご注意事項 ~必ずご確認ください~

- お申込は慶應カード会員の方(本人会員・家族会員)に限らせていただきます。
- FAXでお申込いただいた方には、受信後5日以内に受信確認の連絡をさせていただきます。万一、受信確認の連絡がなかった場合にはお申込受付をしていない可能性がありますので、必ず慶應カード事務局までご連絡ください。なお、冬季休業中の受付分は1月6日(金)以降のご連絡となります。予めご了承ください。
- 先着順に受付し、予定数になり次第締め切らせていただきます。チケットがお取りできない場合は、FAX受信確認の際にお申込者宛にご連絡いたします。
- 席番は主催者提供席を受付順に配布させていただきますのでご了承ください。
- お申込後のキャンセル・変更はいかなる場合でもお受けできません。
- チケットは公演日の約2週間前までの発送を予定しております。また、いかなる事情(紛失・消失・破損等)があってもチケットの再発行はいたしません。
- チケット代金および発送手数料は、通常のカードご利用代金と同様に自動引き落としとなります。お支払いはご本人様の慶應カードでの一括払いのみとさせていただきます。お席を確保した時点でお支払い請求をたて、チケットご送付前にお支払いいただくこととなりますのでご了承ください。なお、提示価格には消費税等が含まれております。
- ご提供いただきました個人情報はチケット代金の決済およびチケットの送付にご利用いたします。また一部公演につきましてはサービスのご提供に必要な場合に限り主催者およびチケット提供元と共有する事がございます。
- ダイアログ・イン・ザ・ダークのチケットは2月20日(月)までにご予約いただくと有効となります。開催テーマと日時をWebサイトで確認の上、ご自身にてご予約ください。なお、未使用チケットの払い戻しはいたしません。

🎁 読者プレゼント

くまころりん

熊本・大分県にまたがる熊本地震の被災地支援のために宮城県南三陸町・入谷地区で製作しているまゆ細工、くまころりんを1名さまにプレゼント。九州の形の台座がついた特別仕様です。(P14のご紹介記事をご参照ください)



特製スマホスタンド

南三陸慶應義塾の森の間伐材を活用したスマホスタンドを5名さまにプレゼント。天然素材ですので木目も様々、それぞれ個性があります。(提供：慶應カード事務局)



応募方法 官製はがきにてご応募ください。

必要記入事項

ご希望のプレゼント名、住所、氏名、電話番号、塾員番号(カード券面左下の番号9桁)、カード会社名

応募先

〒108-8345 東京都港区三田2-15-45
慶應義塾三田キャンパス内
慶應義塾(慶應学術事業会)
慶應カード読者プレゼント係

応募締切

2017年1月31日(火) (必着)

- 当選の発表は、商品の発送をもって代えさせていただきます。
- ご応募いただいた方には、プレゼント提供元より各種情報をお送りする場合がございます。

慶應義塾維持会のご案内

●維持会費のクレジットカード決済が可能です。

維持会は、明治34年の福澤先生逝去の折に、義塾の教育・研究活動を財政面から支援する目的で設立された伝統ある組織です。

会員の皆さまからの醸出金およびその運用益は、塾生への奨学支援を事業の中核に、義塾の教育・研究活動の充実のために幅広く活用させていただいております。平成19年度には「慶應義塾維持会奨学金」を新設し、地方出身者を優先採用とした維持会独自の奨学金として、成績優秀な塾生に対し支給することとし、これまでに47都道府

県・757名を採用いたしました。

カード会員の皆さまには、義塾が21世紀の先導者にふさわしい学塾として発展していくために、義塾との絆をさらに深めていただきたく、維持会へのご加入をお願い申し上げます。なお、維持会にご入会いただきますと、義塾機関誌『三田評論』を芳名掲載号からご加入期間贈呈いたします。すでに維持会員としてご協力いただいている皆さまには、引き続き温かいご支援を賜りたく、よろしくごお願い申し上げます。

お問い合わせ先

慶應義塾 基金室(維持会担当)

〒108-8345 東京都港区三田2-15-45

電話：03-5427-1545

FAX：03-5427-1546

URL：<http://www.kikin.keio.ac.jp/ijikai/>

E-mail：kikin-box@adst.keio.ac.jp

慶應義塾塾員センター・慶應カード事務局より

住所・改姓名の変更届はお早めに

A 各地区の学生部学事担当または塾員センター

塾生 塾生カード または
塾員 塾員カードをお持ちの学部生・大学院生の方
上記以外の **塾員** 塾員カードをお持ちの方

各地区の学生部学事担当
にお届けください

慶應義塾塾員センター
にお届けください

塾員(卒業生)ホームページ <http://www2.jukuin.keio.ac.jp/index.html>
上記ページをご参照の上、氏名(漢字、フリガナ)、卒業年、学部、生年月日、変更事項を次の①～④いずれかの方法により慶應義塾塾員センター宛に必ず塾員ご本人がお届けください。
①メールフォーム ②慶應オンライン ③FAX 03-5427-1546
④郵送 〒108-8345 東京都港区三田2-15-45 慶應義塾塾員センター

登録内容が変更になった場合は以下A・Bの2箇所へ届け出る必要があります。カードのご利用などにご不便が生じることもありますので、お早めにお届けください。

B 各カード発行会社インフォメーションセンター

UCカード UCコミュニケーションセンター	東京 03-6893-8200	大阪 06-7709-8555
三井住友カード FOR YOUデスク	0570-004-980	
JCBインフォメーションセンター	東京 0422-76-1700	大阪 06-6941-1700
OMCカード セディナ アンサーセンター	東京 03-5638-3211	大阪 06-6339-4074
DCカードコールセンター	東京 03-3770-1177	大阪 06-6533-6633
MUFUGカード・プラチナ・ アメリカン・エクスプレス・カードデスク	☎ 0120-773-711 または 03-5489-3351	
NICOSコールセンター	東日本 03-5940-1100	西日本 06-6616-0770
MUFUGカードコールセンター	0570-050535	

慶應カード協力店募集中

慶應カードでは、会員の皆さまへの特典の一つにカードの提示で会員特典が受けられる「慶應カード協力店」制度がございます。慶應カード事務局では、会員の皆さまにより多くの場所へご利用いただくために「慶應カード協力店」としてご協力いただけるお店を募集しております。ご関心がございましたら、右記事務局までご連絡いただければ幸いです。

お手紙・FAXでお待ちいたしております。

■お問い合わせ先

株式会社 慶應学術事業会 慶應カード事務局 協力店担当
〒108-8345 東京都港区三田2-15-45
慶應義塾三田キャンパス内
FAX：03-3457-9633 E-mail：info@keiocard.com

慶應カードニュース Vol.39

2016年11月発行
発行人／平尾 保弘
編集／慶應カード事務局

株式会社 慶應学術事業会
慶應カード事務局
〒108-8345 東京都港区三田2-15-45
慶應義塾三田キャンパス内
電話：03-3453-3854
FAX：03-3457-9633
URL：<http://www.keiocard.com/>

編集後記

お待たせしました。慶應カードニュースVol.39をお届けいたします。2016年も残り少なくなってきましたが、熊本地震や度重なる台風など自然災害の多い一年だったように感じます。慶應義塾も奨学金などで能力のある学生の支援の拡充を行っております。慶應カードも奨学金の充実などに貢献できるように努める所存です。今後とも、より一層のご指導とご鞭撻のほどよろしくお願い申し上げます。