

# KEIO

[慶應カードニュース]  
<http://www.keiocard.com/>

# Card News

Keio University



Vol. 43



- P2-5 福澤先生ゆかりの地、横浜での旅立ちと出会い
- P6-9 新規協力店のご案内
- P10-11 くろさわのニューヨーク便り、各種ご案内
- P12-14 鑑賞ご優待チケット
- P15 チケット申込書
- P16 慶應インフォメーション

# 福澤先生ゆかりの地、 横浜での旅立ちと出会い

春は別れと出会いの季節です。特に、卒業と就職や進学、親元を離れての入学など、大学は人生の大きな節目の一つでもあり、様々なドラマが繰り広げられます。慶應義塾大学では日吉記念館の建て替えに伴い、2018年の卒業式と入学式は初めて外部会場を借りて執り行われました。卒業式と入学式の模様、それを支えた総務の方のコメントをご紹介します



## 大学学部卒業式

3月26日(月)、2017年度大学学部卒業式がパシフィコ横浜・展示ホールで行われ、通信教育課程240名を含む10学部合計6,263名が新たに義塾を巣立ちました。

式は、青山藤詞郎常任理事による学事報告に始まり、長谷山彰塾長からの学位記授与、表彰状授与、また卒業生への激励をこめた塾長式辞がありました。式辞で長谷山塾長は、変化の激しい時代に、事の本質を見極める洞察力や新しい解決策を生み出す創造力、また異文化を理解し、異文化が衝突した時に平

和的に乗り越える交渉力、ごく普通の人間としての倫理観を備えることの重要性について語りました。そして、塾員代表の株式会社早川書房代表取締役社長 早川浩氏からの祝辞に続き、卒業生を代表して医学部6年の松垣道博君が答辞を述べました。

パシフィコ横浜・国立大ホールおよび会議センターに設けた家族会場でも多くの家族が式の中継を見守りました。卒業式終了後には、学部別の学位記授与や卒業25年塾員招待会、体育会小泉信三賞祝賀会、表彰学生授与式などが会議センターや隣接するヨコハ



展示ホールでの式典の様子



長谷山塾長の式辞



ヨコハマグランドインターコンチネンタルホテルで開催された卒業25年塾員招待会

### パシフィコ横浜 (横浜国際平和会議場)

世界最大級の国際会議場と展示ホール、ホテルから構成されるコンベンション・センター。1991年8月のグランドオープン以来、国際や国内会議、展示会やイベントなどを多数開催し、2010年には日本APEC首脳・閣僚会議の会議場となった。今年は、日吉記念館の建て替えに伴い、卒業式及び入学式の会場として選定された。展示面積約20,000㎡を誇る展示ホールを卒業式、入学式の会場として使用したほか、卒業式では最大5,002席の国立大ホールを家族会場に、また、会議センターメインホールや展示ホールなどで学位記授与を行い、隣接するヨコハマグランドインターコンチネンタルホテルにて卒業25年塾員招待会を開催した。

### 今年の連合三田会大会はどこで開催？

日吉記念館の建て替えに伴い、今年の連合三田会大会はどうなるのだろうか？と気にされている方も多くいらっしゃるのではないのでしょうか？今年、10月21日(日)の9:00から16:00、日吉キャンパスにて開催されることが決まりました。模擬店も楽しみの一つですが、今年、日本各地で塾員を中心とした生産者が大切に育ててきた食材を、生産地や慶應義塾とご縁のある料理人たちが最高の一皿に仕上げ、楽しく食べながら食を通じて見えてくる地域の豊かさや向き合うべき課題をシェアする、慶應キッチンというプロジェクトもあるようです。

慶應キッチンはこちら ▶ <https://keiokitchen.wixsite.com/2018>

マグランドインターコンチネンタルホテルなど、各会場に分かれて行われました。

卒業式の様子は下記アーカイブで視聴が可能です。  
<https://www.youtube.com/watch?v=ERScpyjKBoA>

## 大学院入学式・大学学部入学式

4月2日(月)の午前中に大学院入学式、午後には大学学部入学式が執り行われました。

14研究科合計1,775名(修士課程1,330名、博士課程273名、専門職学位課程172名)の入学者を迎える大学院入学式は青山藤詞郎常任理事による学事報告に始まり、長谷山彰塾長が日本語と英語で式辞を述べました。長谷山塾長は、専門のみにこだわることなく、人と接点を持つことで初めて学問の価値が発揮されると語りました。続いて岡野栄之医学研究科委員長による教職員代表祝辞があり、最後に塾歌を斉唱し、式典は終了しました。

午後には大学学部入学式が行われ、別科・日本語研修課程を含む10学部合計6,528人の学部入学生が新たに慶應義塾の一員となりました。また、毎年入学式には卒業後50年となる塾員(卒業生)を招待しており、今年は1968年卒業の塾員が参列しました。

式では、青山常任理事による学事報告の後、長谷

山塾長の式辞が続きました。式辞において長谷山塾長は、柔軟さを持ち、本質を見抜くことが学問であると語り、新入生が自身の目標に向かって努力することに期待すると述べました。その後、山本淳一文学部教授による教職員代表祝辞があり、続いて医学部の阿部大誠君が入学の辞を述べました。最後に1968(昭和43)年109年三田会から卒業50年記念目録の贈呈および挨拶があり、塾歌斉唱が行われました。

その後の應援指導部による新入生歓迎ステージでは、会場は一気に盛り上がりました。また、式の後には、横浜ロイヤルパークホテルにて卒業50年塾員招待会が開催されました。

入学式の様子は下記アーカイブで視聴が可能です。  
<https://www.youtube.com/watch?v=MnPqruhKIXI>

本記事は慶應義塾大学Webサイトより一部を抜粋したものです  
撮影：石戸 晋・井上 悟・日詰 眞治



午前中に行われた大学院入学式



應援指導部による新入生歓迎ステージ



横浜ロイヤルパークホテルで開催された卒業50年塾員招待会

## 卒業式の「思い出写真」に日本で1台しかない可動式3Dスキャナが登場!

慶應カード事務局では、慶應義塾大学の学部卒業式で、毎年「思い出写真」と称して記念撮影を実施しておりますが、今年は家族会場となったパンフィコ横浜・国立大ホールにて撮影を行いました。

その際に、撮影したデータを元にミニフィギュアを作成できる、日本で1台しかない可動式3Dスキャナが登場しました。貴重なスキャナでの撮影によって、細部まで再現されるフィギュアには担当も驚きを隠せませんでした。

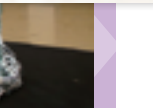

3Dスキャナで撮影された卒業生のミニフィギュア



# 初となる卒業式、 入学式の外部開催を終えて

6,000名以上の学生に加えて、その家族も集う卒業式や入学式。式典の開催や進行には慣れている総務担当も、日本最大級のコンベンション施設を利用した開催では、これまでとは異なる対応や、配慮が求められたことと思います。慶應カードニュース編集部が総務担当の方にお聞きしました。

## 数ある施設の中からパシフィコ横浜をお選びになった理由をお教えてください。

パシフィコ横浜は、日吉キャンパスのある横浜市内に位置し、収容人数、施設の多様性など、従来の日吉キャンパスでの開催に沿うことができる最適の施設であることから、本会場での開催となりました。

また、横浜は、福澤先生が、開港間もない当地の外国人居留地を訪れた際、大変衝撃を受け、これからは英語、英学の時代であると見抜き英学に転換、新たな人生を切り開ききっかけとなった慶應義塾にとってゆかりのある場所でもあります。

## 運営で苦労されたことはありますか。

多くの皆様にご来場いただくため、安全にお過ごしいただくことができるよう、スタッフや関係者の方々と、早期から幾度もわたる打合せ、会場の視察、詳細

なマニュアルの作成などを重ね、万全の体制を整えて当日に備え、当日もそれぞれの係が連携を図り、一丸となって式典の開催・運営を行いました。これまで以上に広範囲の会場でかつ同時に様々な催しが行われることから、柔軟な対応が求められるため、それぞれが自立しながらも連携し、円滑な進行となるよう苦心いたしました。

義塾にとって初めてとなる学外での卒業式・入学式の開催であったため、至らぬ点多々ございました。これらの反省点は、来年の開催に生かして参ります。

## 卒業式で一番配慮されたポイントを教えてください。

上述のとおり、非常に多くの来場者が見込まれたため、安全にお過ごしいただくことを第一にあらゆることを想定し、実施にあたりました。また、学外での開催となるため、同エリアを訪れる他のお客様にご迷惑をおかけしないように配慮いたしました。

## 入学式に関してはいかがでしょうか。

卒業式同様、安全にお過ごしいただくこと、他のお客様にご迷惑とならぬよう十分に配慮いたしました。また、同日にパシフィコ横浜内で他大学の入学式も開催されていたため、両校での打合せ等も行い、連携して来場者の誘導等にあたりました。



## 第90回選抜高校野球 慶應高校が9年ぶり9回目の出場

学校開設70年という節目の年に、選抜高校野球への出場が決まった慶應高校。ナインは3月28日に阪神甲子園球場で行われた第1試合に登場。対戦相手は滋賀県の彦根東高校です。5回裏までお互いに点のない状態が続きましたが、6回に均衡が破れ、点の取り合いに。一時は逆転したものの、善戦は及ばず残念な結果となりました。野球部は、2017年9月の神奈川県高等学校野球秋季県大会準優勝に続き、第70回秋季関東地区高等学校野球大会ベスト4と活躍を続けており、今後の活躍が期待されます。



ここ数年、大学学部入学式は午前と午後の2部制で行っていましたが、今回は午後3時からの1部制でした。式典が1回にまとまったことで良かったこと、逆に大変だったことがありましたら教えてください。

これまでは、2部制での開催やご家族の皆様には収容人数の都合から、いくつかの会場や教室等に分かれて中継をご覧いただく形となっておりますが、今回は同じ会場に、新入生、ご家族、卒業50年の招待塾員の皆様が一堂に会することができ、ご好評をいただきました。しかしながら、他に類をみない大規模な式典の開催となるため、特に来場者の往来等での安全面での配慮を十分に行う必要がありました。次回開催時も安全面への配慮を第一に対応することを心がけたいと思います。

#### その他に何か工夫されたことはありますか。

今回、初めての試みとなりましたが、卒業式当日に参加できない卒業生のため、三田キャンパス、日吉キャンパスに3月中旬頃より記念撮影用に「祝 ご卒業」の看板を立てたところ、ご好評をいただき、当日もキャンパスに戻って後輩たちやお世話になった先生方と撮影する光景などが多数見られました。

また、パシフィコ横浜の会場でも、当日は多くの皆

様が記念撮影を楽しみにされていることから、多くの看板(エアポール)を設置し、なるべくお待たせすることのないように工夫いたしました。

加えて、遠方のため来場できないご家族や関心のある方々に向けて、式典の様子をYouTube Live※で中継したところ、大変ご好評をいただきました(※現在もアーカイブとして視聴可能です。各式典紹介の最後に記載しているURLをご覧ください)。

#### 最後に、感想をお願いします。

卒業式、入学式ともに、ほとんどの塾生・ご家族にとっては、一生に一度のとても大切な思い出の1日となりますので、今回の反省を生かし、良き思い出の日となるよう、教職員一丸となって、努めを果たしていきたいと考えています。

紙面の都合で掲載することはできませんでしたが、その他にも色々なご苦勞があったようです。いずれの式典も滞りなく終わり、参加した卒業生、新入生、ご家族や招待された塾員の皆様の胸に刻まれる一日となったことと思います。ありがとうございました。

(慶應カードニュース編集部)

## 塾生向けの慶應カード〈生協組合員証一体型〉カード発行開始!

2018年4月より、生協組合員証と一体型となった慶應カード(塾生)の発行が始まりました。三井住友カード(VISA)、OMCカード(JBCまたはMaster)の3種類から選択可能です。

紙の生協組合員証の代わりにご利用でき、学内の生協食堂・購買部・書籍部で少額からでもご利用可能です。スムーズな会計を実現し、かつ生協組合員としての割引も適用されるので、キャンパス内でオールマイティにご利用いただけます。今後、生協においても慶應カード会員向けのキャンペーンやサービスの提供が開始される予定です。まさにすべての機能を備えた、塾生であれば持つべき1枚が誕生しました。資料は各生協店舗をはじめ以下にて配布しております。

<http://www.keiocard.com/student/admission/application.html>

本カード詳細はこちら ▶ <http://text.univ.coop/puk/START/keio/guide/card.html>



三井住友カード(VISA)



OMCカード(JBC)



OMCカードMaster

ブラックカードは、誰でも持てる。塾生の、正しいお会計

# PARTNER SHOP

慶應カードの趣旨にご賛同いただいた協力店をご紹介します。

## あてま高原リゾートベルナティオ

宿泊



四季折々の景観を楽しめる新潟県十日町市。そこに広大な敷地を所有しているあてま高原ベルナティオは、清らかな水辺や緑豊かな森に囲まれ、訪れる誰もが「美しきふるさと」と思わずにはいられないリゾートです。アクティブに過ごされたい場合にはサイクリング、ゴルフやネイチャーツアー、癒やされたい場合には閑静なブナ林の散策や、露天風呂などの天然温泉浴がおすすめです。地産の豊かな食材を使ったお料理と共に、お客様の目的に合わせて自由自在なひと時をお楽しみいただけます。



[所在地] 新潟県十日町市珠川  
[電話] 025-758-4888  
[URL] <https://www.belnatio.com/>

### 慶應カード特典

- アルプスアドベンチャー (フランス発 空中アスレチック)  
期間：7月21日～11月30日  
ご宿泊のお客様は通常料金3500円を大人2800円・子ども2500円に割引。  
お子様には身長制限あり(120センチ以上)。

## ホテル 葛城 北の丸

宿泊



伝統美と現代の感性が響きあう「極上の日本」。当ホテルは、静岡県西部にヤマハグループが展開するリゾートホテルです。北陸地方の古民家を7棟移築し、世界一の楽器メーカー・ヤマハが誇る美材・銘木コレクションと匠の技から「現代の平城」というべき非日常空間が生まれました。2002年の日韓サッカーW杯では、トルシエ監督が「サムライ(選手)たちが心身を休める城」と位置づけ合宿地となりました。荘厳な佇まいと広々とした庭園、静岡の山海の幸や旬の味覚を真心込めて仕立てた至高の北の丸饗膳を堪能しながら、贅沢な時間をお過ごしください。



[所在地] 静岡県袋井市宇刈2505-2  
[ご予約電話] 0120-211-489  
[URL] <https://www.yamaharesort.co.jp/katsuragi-kitanomaru/>

### 慶應カード特典

- 夕食時にソムリエセレクトグラスワインをご提供(5名様まで)。ホテルで宿泊チェックイン時にお申し出の上、慶應カードでご精算ください。

## 南西楽園ツーリスト

宿泊



エメラルドグリーン宮古島、アクアブルーの小浜島、スカイブルーの西表島など、訪れる島によって変わる「海」の色。南国ならではのヘルシーで美味しい「食」と、日常とは異なる景色を眺めながらゆったりと過ごす「泊」の楽しみ。人気のスパでリフレッシュする「癒」のひととき。当社は沖縄の南西諸島でホテル、チャペル、ゴルフ場などリゾート事業を展開する株式会社ユニマツプレシャスの系列旅行会社です。沖縄を熟知するスペシャリストとして、心からご満足いただける旅をサポート、MICEの企画実施なども幅広く手がけています。



|   |   |
|---|---|
| <b>東京営業所</b>  | <b>大阪営業所</b>                            |
| [所在地] 東京都港区南青山<br>2-12-14<br>ユニマツ青山ビル7階                                     | [所在地] 大阪府大阪市北区梅田<br>2-5-25<br>ハービスプラザ3階 |
| [電話] 03-5786-7360   | [電話] 06-6346-2525                       |
| [営業時間] 平日10:00～18:30 土日11:00～18:00  |   |
| [定休日] 祝日・年末年始   |   |
| [URL] <a href="http://www.nanseirakuen.jp/">http://www.nanseirakuen.jp/</a> |   |

### 慶應カード特典

- 南西楽園ツーリストの主催商品を5%割引。  
※お申込み時に慶應カード会員とお申し出ください。

ザ・パークハウス 晴海タワーズ



# 一生ものに、住む。ザ・パークハウス



The Parkhouse

大切な朝、うたた寝する昼、しあわせな夜。  
 続いていく毎日の、どんな瞬間も、安心を感じることができる。  
 そして、何十年経っても色あせず、  
 街と共に美しく時を刻んでいくことができる。  
 建物の安全性について、毎日の暮らしやすさについて、  
 わたしたちは、これでもかと考えつくしています。  
 すばらしい今日を積み重ねていくことができる。  
 それが、「一生ものに、住む。」ということ。

物件の最新情報はこちら

<http://teikei.mec-r.com/keiocard/>

販売価格の **0.5%~1% 割引**

- 首都圏、北海道、宮城県の物件は販売価格(税込)より0.5%割引になります。
- 中京圏、関西圏、中国地方および九州地方の物件は販売価格(税込)より1%割引になります。
- ご利用条件/特典を受ける際には、物件購入申込(登録・抽選の場合は登録)までに「紹介カード」をご利用物件の現地係員にご提出ください。 ※共同事業物件、販売代理物件などでは割引率が異なったり、対象外となる場合があります。 ※対象エリア/首都圏・札幌・仙台・東海・関西・広島・九州 ※三菱地所レジデンスが供給するマンション・戸建住宅 ※お引渡時にはカード会員の方が持分を持っていただきます。



**三菱地所レジデンス株式会社**

〒100-8189 東京都千代田区大手町一丁目6番1号 大手町ビル

お問い合わせは 広域営業部 法人営業グループ

TEL 03-3287-8890(直通) FAX 03-3287-7143

## 三菱地所レジデンス

専門店



一生ものに、住む。ザ・パークハウス。慶應カード会員の皆様に安心の住まいを優待価格でご提供いたします。三菱地所レジデンスが分譲するマンション・戸建住宅のご購入に際しては優待価格にてご契約いただけます。



The Parkhouse



暮らしに、いつも新しいよこびを。

**三菱地所レジデンス**

一生ものに、住む。ザ・パークハウス



### 慶應カード特典

- 提携紹介割引特典 販売価格の0.5%~1%割引
- 首都圏、北海道、宮城県の物件は販売価格(税込)より0.5%割引になります。
- 中京圏、関西圏、中国地方、九州地方は販売価格(税込)より1%割引になります。
- ご利用条件/特典を受ける際には、物件購入申込(登録・抽選の場合は登録)までに「紹介カード」をご利用物件の現地係員にご提出ください。
- ※共同事業物件、販売代理物件などでは割引率が異なったり、対象外となる場合があります。
- ※対象エリア/首都圏・札幌・仙台・東海・関西・広島・九州
- ※三菱地所レジデンスが供給するマンション・戸建住宅
- ※お引渡時にはカード会員の方が持分を持っていただきます。

三菱地所レジデンス株式会社  
 広域営業部法人営業グループ  
 [所在地] 千代田区大手町1丁目6-1 大手町ビル  
 [電話] 03-3287-8890 平日9:15~17:45  
 [最新物件情報] <http://teikei.mec-r.com/keiocard/>

## BRB(ビーアールビー) [KEIO Alumni Club Blue Red & Blue]



BRBは、福澤諭吉先生の創塾の精神のもと、塾員の社会的活動の向上に寄与し、慶應義塾と塾員との架け橋となることを目的として、1982年銀座にオープン。塾員、塾教職員の為の会員制クラブハウスです。軽いおつまみからコース料理までの幅広いフードメニューに加えドリンク類も豊富に取り揃えております。ピアノの生演奏をバックに、恩師や友人との語らいや大切な方のおもてなしに、是非BRBをご利用ください。



[所在地] 東京都中央区銀座7-13-8 第2丸高ビルB1  
 [電話] 03-3541-0801 (14:00~22:00)  
 [URL] <http://www.brb.co.jp/ginza/>  
 [営業時間] 平日17:00~23:00  
 土曜日は会員専用のパーティーデーです。

### BRB入会キャンペーン 7月23日(月)~9月28日(金)

期間内のご入会で、正会員様にはペンマーク入り特製バカラグラス、女性会員様・シニア会員様にはBRB特製ワイングラスをプレゼント。BRBのWebサイトの入会申込みフォームよりお申し込みください

会費

正会員：入会金50,000円 年会費30,000円(税別)  
 女性会員・シニア会員：入会金20,000円 年会費15,000円(税別)、お支払は、慶應カードのみとなります。

入会キャンペーンについての詳細やお問い合わせは、BRB事務局まで。  
 電話03-3541-3207 (平日10:00~17:00)

### 慶應カード特典

- 期間限定でBRBクラブハウスをご利用いただけます。
  - 来店時の慶應カードご提示で生ビールを1杯サービスします。
- 期間：7月23日(月)~9月28日(金)の平日(8月11日~15日は休館)  
 ※要予約 電話03-3541-0801(平日14:00~22:00)  
 お支払は、慶應カードのみとなります。

## 塾員が経営する店 ~Dining Bar DoRa~

サラリーマンから自営へ転身した方、代々の家業を継いだ方。全国各地の多様な分野で活躍する塾員経営者とそのお店をご紹介します。今回は六本木でダイニングバーとパーティースペースを切り盛りしている井上幸志さんにご登場いただきます。



当店はオープンから22年間、塾員をはじめとする皆様が自由に語り合える場としてご利用いただいています。一人で立ち寄り、友人同士や会社仲間とお料理を味わいお酒を楽しみながら、ゆっくりと過ごせるような店作りを力を注いできました。また、70名まで可能な2FのパーティースペースDDは、慶應のみならずスポーツの体育会や同好会の卒業生の集まりをはじめ、忘年会、勉強会他と幅広くご利用いただいています。ステーキや肉寿司などの肉料理やオリジナルドレッシングの大盛りサラダなどが人気です。飲み物では、無農薬レモンを皮ごと1個使ったハイボール、また飲み放題コースなどもご利用いただけます。もちろん、塾員特別プランのご用意もごございます。



出身地：東京都世田谷区駒沢  
 1980年都立新宿高校卒業  
 1984年慶應義塾大学商学部卒業(125三田会)  
 所属クラブ：リーゼンスキークラブ  
 ゼミ：岩田暁一ゼミ(計量経済学)  
 1984年~1995年5月：アメリカン・エクスプレス  
 1996年4月~ DoRaオープン

### Dining Bar DoRa

東京都港区六本木7-17-16 米久ビルB1&2F  
 TEL 03-3403-8666 E-MAIL [dora@dora.jp](mailto:dora@dora.jp)  
<http://www.dora.jp>  
<http://www.facebook.com/dora.jp>  
 東京メトロ日比谷線 六本木駅2番出口 徒歩約1分  
 都営地下鉄大江戸線 六本木駅 徒歩4分  
 営業時間 月~金 11:30~14:00/18:00~翌1:00 土日祝定休(貸切時は営業)







**注文住宅**  
「xevo (ジーヴォ)」

先進の鉄骨造住宅や木造住宅により、快適で安全・安心の暮らしを創ります。

独自の技術を進化させ、コア事業として成長し続ける戸建住宅事業では、連続した巨大地震に耐える高い耐震性能の鉄骨造住宅「xevo Σ (ジーヴォシグマ)」や国産木材にこだわった木造住宅「xevo Granwood (ジーヴォグランウッド)」など、時代のニーズを先取りした住まいを次々と生み出しています。



**分譲住宅**  
「セキュレア」

ふれあう、ほっとする、笑顔あふれるまちづくり。ダイワハウスの分譲地「セキュレア」人、環境、安全のつながりを考え、未永く心から安らげるまちづくりを展開しています。

家族のこれからを考えてつくりあげるダイワハウスの分譲住宅は、明るく開放的で緑の美しい街並みが広がり、人と人がふれあうことで幸せと笑顔があふれ、住む人はもちろん訪れる人の気持ちも和ませています。



**マンション**  
「プレミスト」

独自の高付加価値マンションを開発し、時代と地域のニーズに応えます。

大和ハウス工業ではマンションに住まう方々の多彩なライフスタイルに応える為に上質な暮らしを求める「プレミスト」ブランドを全国で提供しています。ハウスメーカーとしてのノウハウを駆使しながら、長寿命の住まいに欠かせない基本性能や快適性、安全性、管理体制、アフターサービスまで一貫体制でトータルに価値を追求しています

## 大和ハウス工業株式会社

専門店



大和ハウスでは、天井高2m72cmの大空間を作り出すことができる 鉄骨戸建住宅最上位商品「xevoΣ (ジーヴォシグマ)」を発売し好評を得ています。専用住宅だけでなく賃貸・店舗・医院などの併用住宅でも、ご希望に合わせて、最適なプランをご提案します。マンション事業では、多彩なライフスタイルに応える為に全国で上質な暮らしを求める「プレミスト」ブランドを提供しています。全国の住宅展示場、マンションギャラリーへのご来場をお待ち申し上げます。



大和ハウス工業株式会社  
【所在地】東京都千代田区飯田橋3-13-1  
営業推進部(東京法人第二)  
【担当】 福井 崇太  
【電話】 03-5214-2135  
【営業時間】 9:00~18:00(土日祝除く)  
【URL】 <http://www.daiwahouse.co.jp/>

### 慶應カード特典

- 注文住宅 本体価格 3%割引
  - 分譲住宅 建物価格 3%割引
  - 分譲マンション 分譲価格 1%割引
  - リフォーム 見積価格 3%割引
- ご利用の際には、申込の前に慶應カード事務局に「ご紹介カード」を申請し、担当者にご提出ください  
※キャンペーン・特別価格商品は除きます。共同事業物件等により割引内容が異なる場合がございます。見積金額100万円以上(税抜)より適用します。

# CULTURE

海外在住塾員のレポート等をご紹介します。

## くろさわのニューヨーク便り



いろいろな旅の形

今回原稿の依頼をいただいた頃、初めて世界一周クルージング中の飛鳥IIに乗船することになっていた。コンサートのためだが、NYからバハマ諸島のナッソーまでの船旅をレポートしてみようと思う。

乗船当日は真夏のような快晴、夜になるにつれて、霧も出始めているが、船内は打って変わって煌びやか、穏やかにゆっくりと時間が流れているようだ。NYは多人種で日本人も多くいるが、それにしてもつきさっきまで普段通りのNYにいたのに、乗船した途端、ここはどこなのか、不思議な気分になってきた。船員や乗客

の方々も、すれ違うたび笑顔で挨拶を交わす、何とも和やかな雰囲気だ。初日は簡単な打ち合わせと避難訓練のみだったので、夕食後は早速、皆さんが出発直後のNYの夜景を撮影したり、外でSail away partyのダンスを楽しんでいる際に展望大浴場へ。船に大浴場！NY在住15年の私は、こういった所に大きな喜びと日本を感じる。外国籍の客船ではまずないに違いない。夜景を見ながら、大浴場とサウナをほぼ独り占めで堪能した。さすが飛鳥、とうっかり明日からのコンサートを忘れてしまいそう。そこここに日本を感じる。だって部屋には煎茶と梅茶。当たり前だが、アメリカのセブンイレブンでは日本茶やおにぎりは売っていない。その生活に慣れている私には、細かい事が嬉しくなり、初日はいちいち感動してしまった。

旅の醍醐味である食事。この世界一周クルーズは全102日間だそうだが、各地に寄港するとロブスターや鮭など、その土地の新鮮な特産品を仕入れたりするが、日本食材など基本的なものは日本から持ってきているとのこと。乗客700人強、従業員470人というから、トータルの食材の量だけでも想像を絶する。朝食は和食が洋食で、夕食はフレンチ、和食、イタリアン、中華の日替わりでコース。うっかり食べ過ぎたらスポーツジムやプールで運動するのもいいものだ。もし私が3ヶ月強の世界一周クルーズに参加したなら、どういふものかと想像してみた。船の生活というのは、一通り揃っていて、何かしたくなったら外へ、疲れたらすぐに部屋に戻れるのは勿論だが、何だか普段の生活から色々な事を忘れ切り離された日々を暮らして

## 慶應カード会員の皆さまへ

## 海外旅行・留学にお出かけ前のご準備はお早めに

これから始まる夏休み。この期間を利用して海外旅行や語学留学などにお出かけになる方もいらっしゃると思います。そんな皆さんに、クレジットカードを使う場合にご注意いただきたいポイントをご紹介します。

### 1 ご利用枠の確認をしっかりと！

通常、慶應カード(塾生[学生])のご利用枠はショッピング10万円となっています。ご利用枠の一時的な増額及び海外キャッシングのご利用につきましてご希望がある場合は、お早めにご契約カード会社にご相談ください。

### 2 緊急連絡先を確認しておきましょう！

あってはならないことですが、海外でクレジットカードのトラブルに遭った際は、すぐにカード会社に連絡をしましょう。そのときになって慌てないためにも、あらかじめカード会社のWebサイトなどでお出かけになる地域の緊急連絡先の確認をおすすめします。

### 3 備えあれば憂い無し！

その他、海外旅行・留学に関して心配なことがありましたら、カード会社へご相談ください。また、業界団体では、「クレジットカードの利用方法」という小冊子も作成していますので、是非ご利用ください。

▶ <http://www.jcca-office.gr.jp/common/handbook.html>

以上のポイントに十分気をつけていただいで、事故なく有意義なご旅行・ご留学を楽しんでください！



#### 〈カード会社連絡先一覧〉

|                       |                 |                 |
|-----------------------|-----------------|-----------------|
| UCカード UCコミュニケーションセンター | 東京 03-6893-8200 | 大阪 06-7709-8555 |
| 三井住友カード FORYOUデスク     | 0570-004-980    |                 |
| JCBインフォメーションセンター      | 東京 0422-76-1700 | 大阪 06-6941-1700 |
| OMCカード セディナ アンサーセンター  | 東京 03-5638-3211 | 大阪 06-6339-4074 |
| DCカードコールセンター          | 東京 03-3770-1177 | 大阪 06-6533-6633 |

いるような感覚になる。乗客もおしゃべりや様々なアクティビティを楽しむことができ、客室と近距離の行き来が、ここでしか味わえないものなのだろうと思う。ゆっくり世界各地を回りながら、各地で上陸して見物しても、帰るところはいつもこの船。ある種、とつても楽なのである。仕事柄、飛行機移動が多い私にとっては、確かにスピードは早いが、プロセスが違うため、旅の種類と感じ方が大いに変わってくる。

今回私はコンサートを2日間で4回行った。1日目のコンサートは時折船(ステージ)も揺れていたが、慣れるもの。2日目のコンサートでは何だかすっかり寂しくなってしまった。翌朝バハマで下船してNYへ戻るからだ。海外在住の私が突然乗った初めての飛鳥、そこは正に日本だった。日本人の真心は、やはり美しい。そんな“ほっ”とする場所を離れるとなったら急に

日本が懐かしくなってしまったに違いない。飛鳥IIに慶應出身の方が働いていらっしゃるのでは、と思っていたがやはりいらっしゃった。NYは勿論だが、こうして旅の先々で塾員にお会いできることは、何とも嬉しく心強い。

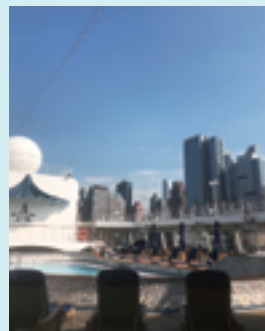

プールもある

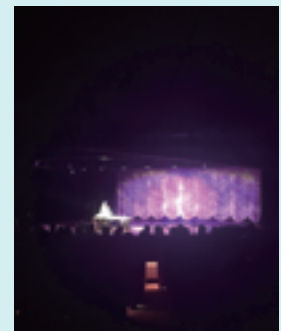

ステージも本格的

### 20絃箏奏者、作曲家 黒澤有美 プロフィール

幼い頃より、箏曲コンクールにて優勝を重ね、神童と呼ばれる。2002年より、拠点をNYに移し、カーネギーホール、アポロシアターサウンドステージ、ブルーノートなどでコンサート、ヒューストンバレエや演劇の音楽制作を担当するなど、活動範囲は多岐にわたる。サントリーホール秋のガラコンサートで東京交響楽団(藤岡幸夫指揮)やハイシンフォニーオーケストラ(大友直人指揮)との箏コンチェルトでソリストを務める。二十絃箏が奏でる新しい音楽やテクニックを模索し続け、そのジャンルを超えた活動は多くのアーティストやファンを魅了してやまない。慶應義塾大学総合政策学部卒。

▶ <http://www.yumikuro.com/>



## 今回ご応募いただけるチケット

### 慶應義塾体育会野球部 秋季早慶野球戦へご招待

ご招待するのは第2回戦となります。  
応募締切 9月30日(日)(必着)

塾員  
100組  
100名様

### 慶應義塾体育会蹴球部 早慶ラグビー戦へご招待

試合日時・場所 11月23日(金・祝)・秩父宮ラグビー場  
応募締切 9月30日(日)(必着)

塾員  
20組  
20名様

### 第143回慶應義塾ワグネル・ソサイエティー 男声合唱団定期演奏会へご招待

日程 12月15日(土) 開場、開演時間は  
決まりましたら、メルマガ等でご案内いたします。  
会場 東京芸術劇場 コンサートホール  
演奏予定曲 Trinklleder und Lieder der Freundschaft ~「酒と友情」~  
1.Wein und Liebe(酒と愛)作曲:F.Schubert  
2.Liebe und Wein(愛と酒)作曲:F.Mendelssohn  
3.Des Hauptmanns Wunsch(大尉の願い)作曲:A.Lortzing  
4.Lied der Freundschaft(友情の歌)作曲:R.Strauss  
指揮 佐藤正浩  
応募締切 8月17日(金)(必着)

塾員  
20組  
40名様

塾員カード 父母カード 父母カードをお持ちの方対象のご案内です

### 応募方法

往復はがきにてご応募ください。

#### 必要記入事項

ご希望のチケット名、住所、氏名、電話番号、塾員番号  
(カード券面左下の番号9桁)、カード会社名

|                      |                             |
|----------------------|-----------------------------|
| □□□□□□□□             | ①ご希望の<br>チケット名              |
| 返信                   | ②〒ご住所                       |
|                      | ③お名前                        |
| お申込の方の<br>ご住所<br>お名前 | ④電話番号                       |
|                      | ⑤塾員番号<br>(カード券面左下<br>の番号9桁) |
|                      | ⑥カード会社名                     |
| 返信のおもて               | 返信のうら                       |

#### 応募先

〒108-8345 東京都港区三田2-15-45  
慶應義塾三田キャンパス内  
慶應義塾(慶應学術事業会)  
慶應カード事務局(ご希望のチケット名)係

- 当選の発表は、締切日より一週間前後の返信はがきの発送をもって代えさせていただきます。
- 宛名の間違いが増えております。お確かめの上ご応募ください。
- お1人様1通のみのご応募となります。2通以上お申込の場合は無効となりますのでご注意ください。

慶應カード会員の皆さまに、お芝居、ミュージカル、歌舞伎などの公演をご紹介させていただきます。



## 国内外の著名アーティストのライブやイベント、ミュージカルなど幅広い分野のエンターテインメントをお楽しみください。

今回で紹介できなかった最新の公演情報は、Web・携帯サイトやメールマガジンでもご紹介しています。  
**Web・携帯サイトのみでご紹介している公演やメールマガジン読者限定の公演ご招待・ご優待情報もご案内しておりますので、是非Webサイト・メールマガジンをご活用ください。**

・表示の価格には消費税(8%)が含まれます。

### オンラインショップトップページ

<http://keiocard.com/shop/>

### 携帯サイト

<http://www.keiocard.com/>



左のQRコードからもアクセスできます。  
外出先等でご利用ください。

### メールマガジンの配信登録

<http://www.keiocard.com/mag/>

・メールマガジンはパソコンのメールアドレスで登録ください。また、メールアドレスをお持ちでない方は登録いただけません。  
 ・登録にあたっては、Webサイトでご案内しているプライバシーポリシーをご確認の上、お申し込みください。

### 9/2 (日) 新国立劇場2018/2019シーズン 演劇「誤解」

幸せを夢見て、殺人を繰り返す母娘。誤解から生じる家族の悲劇とは……? 今秋就任の小川絵梨子演劇芸術監督シーズンオープニング作品です。



日時: 10月5日(金)18:30/10月14日(日)13:00  
 10月15日(月)13:00/10月20日(土)13:00  
 会場: 新国立劇場 小劇場  
 価格: **A席 6,480円 ▶ 5,900円**  
 作: アルベール・カミュ  
 翻訳: 岩切正一郎  
 演出: 稲葉賀恵  
 出演: 原田美枝子、小島 聖、水橋研二、深谷美歩、小林勝也  
 ※未就学児入場不可  
 ※やむを得ない事情により出演者が変更になる場合がございます。あらかじめご了承ください。

### 8/16 (木) パルコ・プロデュース2018 チルドレン

海辺のコテージに移り住んだ夫婦の元へ数十年ぶりに女友達が訪ねてきた。人生の後半に差し掛かった3人の元物理学者。昔のように語り、踊り、冗談を言い合う3人の背景が明らかになるにつれ、次第に色濃くなるお互いの立場。彼らに迫る決断の時。そして彼らの下す結論とは……。



日時: 9月14日(金)19:00/9月15日(土)13:00  
 9月19日(水)19:00  
 会場: 世田谷パブリックシアター  
 価格: **全席指定 7,500円 ▶ 5,600円**  
 作: ルーシー・カークウッド  
 演出: 栗山民也  
 出演: 高畑淳子、鶴見辰吾、若村麻由美  
 ※未就学児入場不可

### 9/17 (月・祝) 劇団四季 恋におちたシェイクスピア

アカデミー賞7部門受賞作を舞台化。劇団四季の台詞劇最新作は、「ロミオとジュリエット」に秘められた、もう一つの愛の物語。



日時: 10月20日(土)17:30  
 10月23日(火)18:30  
 会場: 自由劇場(浜松町)  
 価格: **S席 9,720円**  
 ※本公演は定価での販売となります。  
 出演: 劇団四季  
 ※2歳以下の入場不可。3歳以上有料(膝上観劇不可)

### 9/20 (木) 黒澤明没後20年記念作品 生きる

黒澤映画の代表作を宮本亜門演出で初のミュージカル化! 音楽を担当するのはグラミー賞を受賞したジェイソン・ハウランド。宮本亜門とのタッグで日本生まれのこの作品を彩ります。日本から世界へ発信するこの素晴らしい作品を是非劇場で!



日時: 10月23日(火)18:30(市村正親)  
 10月27日(土)12:30(鹿賀丈史)  
 会場: 赤坂ACTシアター  
 価格: **S席 13,000円 ▶ 10月23日: 11,000円**  
**10月27日: 12,350円**  
 出演: 市村正親(Wキャスト)/鹿賀丈史(Wキャスト)、市原隼人 ほか

### 9/3 (月) 母と暮せば

1948年8月9日。長崎で助産婦をしている母親の前に、原爆で命を落としたはずの息子がひょっこりと姿を現した。平和を願うすべての人に捧げる、こまつ座「戦後“命”の三部作」第3弾待望の舞台化。



日時: 10月5日(金)19:00/10月6日(土)19:00  
 10月10日(水)19:00/10月13日(土)19:00  
 10月19日(金)19:00/10月20日(土)19:00  
 価格: **6,000円 ▶ 5,300円**  
 会場: 紀伊國屋ホール  
 出演: 富田靖子、松下洸平  
 ※未就学児入場不可

### 9/17 (月・祝) 劇団スーパー・エキセントリック・シアター 第56回公演 ミュージカル・アクション・コメディー テクニカルハイスクールウォーズ 鉄クズは夜作られる

かつて世界一と言われ、日本人として誇りが持てた“ものづくり”を今一度喚起する、歌あり、ダンスあり、アクションありのエンターテインメント意欲作!!  
 ご期待ください。



日時: 10月14日(日)13:00/10月19日(金)19:00  
 10月20日(土)17:00/10月24日(水)13:00  
 10月27日(土)13:00、17:00  
 会場: サンシャイン劇場  
 出演: 三宅裕司、小倉久寛、劇団スーパー・エキセントリック・シアター  
 価格: **S席 7,000円 ▶ 6,100円**  
 ※未就学児入場不可



<http://www.keiocard.com/mag/>

・メールマガジンはパソコンのメールアドレスで登録ください。また、メールアドレスをお持ちでない方は登録いただけません。  
 ・ご登録にあたっては、Webサイトで案内しているプライバシーポリシーをご確認の上、お申し込みください。

**9/17 (月・祝) 氷川きよし特別公演**  
 締切

第一部  
母をたずねて珍道中  
お役者恋之介旅日記  
第二部  
氷川きよしコンサート  
2018 in 明治座



日時：10月20日(土)16:00  
 10月21日(日)11:00

会場：明治座  
 価格：S席 16,000円  
 \*こちらの公演は定価での販売となります。  
 出演：氷川きよし ほか

**9/10 (月) が〜まるちょぼ サイレント コメディ JAPAN TOUR 2018**  
 締切

が〜まるちょぼの魅力  
を余す事なくお楽し  
みいただける2時  
間。世界が認めるア  
ーティスト「が〜まる  
ちょぼ」が全力で織  
りなす!

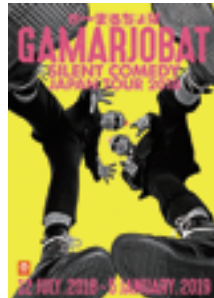

日時&会場：10月6日(土)14:00  
 茅ヶ崎市民文化会館(大ホール)  
 12月15日(土)18:00  
 12月16日(日)14:00  
 KAAT 神奈川芸術劇場(ホール)

価格：S席 5,500円  
 \*こちらの公演は定価での販売となります。  
 出演：が〜まるちょぼ  
 ※未就学児入場不可

**9/2 (日) 東京フィルハーモニー交響楽団 10月東京オペラシティ定期シリーズ**  
 締切

世界的なマエストロとヴァイオリニストである  
 チョン・ミョンファンとチョン・キョンファの巨匠  
 姉弟による夢の共演が実現。歴史的な名演に  
 なること間違いなし。



©ヴィヴァーチェ ©Tae Uk Kang

日時：10月4日(木)19:00  
 会場：東京オペラシティ コンサートホール  
 価格：S席 10,000円▶9,000円  
 指揮：チョン・ミョンファン  
 ヴァイオリン：チョン・キョンファ (★)  
 曲目：ブラームス/ヴァイオリン協奏曲(★)、  
 サン＝サーンス/交響曲第3番『オルガン付き』

※未就学児入場不可  
 ※やむを得ない事情により出演者・曲目などが変更  
 となる場合もございます。予めご了承ください。

**12/24 (月・休) チェコ国立ブルノ・フィルハーモニー管弦楽団**  
 締切



会場&日時&プログラム  
 東京オペラシティコンサートホール  
 プログラムA 2月17日(日)14:00  
 スメタナ/交響詩「わが祖国」より「モルダウ」  
 ドヴォルザーク/チェロ協奏曲、交響曲第9番  
 「新世界より」  
 プログラムB 2月15日(金)19:00  
 オール・チャイコスキー・プログラム  
 歌劇「エフゲニー・オネーギン」より「ポロネーズ」  
 ピアノ協奏曲第1番、交響曲第6番「悲愴」  
 指揮：レオシュ・スワロフスキー  
 (Aプロ) チェロ：マシュー・パーリー  
 (Bプロ) ピアノ：アリョーシャ・ユリニッチ  
 価格：2月15日 S席 11,000円▶10,000円  
 2月17日 S席 12,000円▶11,000円  
 ※未就学児入場不可  
 ※曲目・出演者は変更となる場合もございます。予  
 めご了承ください。

**10/28 (日) 読売日本交響楽団 歓喜の歌〈第九〉**  
 締切

毎年売上が相次ぐ大人気公演。今年は、ベルリ  
 ンやドレスデンでも活躍する名匠ザネッティが、  
 歌心あふれるベートーヴェンを響かせます。



日時：12月19日(水)19:00 サントリーホール  
 12月25日(火)19:00 東京芸術劇場コン  
 サートホール  
 指揮：マッシモ・ザネッティ  
 出演：ソプラノ：アガ・ミコライ  
 メゾ・ソプラノ：清水華澄  
 テノール：トム・ランドル バス：妻屋 秀和  
 合唱：新国立劇場合唱団(合唱指揮 三澤 洋史)  
 管弦楽：読売日本交響楽団  
 曲目：ベートーヴェン：交響曲 第9番「合唱付き」 ほか  
 価格：S席 9,500円▶8,100円  
 ※未就学児入場不可

**10/18 (木) 東京フィルハーモニー交響楽団 11月オーチャード定期演奏会**  
 締切

オペラを大得意とする天才  
 マエストロ・パッティストー  
 ニと東京フィルが贈るこの  
 秋最大の注目公演。「悪魔に  
 魂を売った男のお話」を豪華  
 歌手陣とともに。



©上野隆文

日時：11月18日(日)15:00  
 会場：Bunkamura オーチャードホール  
 価格：S席 10,000円▶9,000円  
 指揮：アンドレア・パッティストーニ  
 出演：メフィストフェレ(バス)：マルコ・スポッティ  
 ファウスト(テノール)：ジャンルーカ・テッラノーヴァ  
 マルゲリタ/エレナ(ソプラノ)：マリア・テレザ・  
 レーヴァ  
 合唱：新国立劇場合唱団 ほか  
 曲目：オペラ演奏会形式 ポーイト/歌劇「メフィス  
 トフェレ」(全4幕・イタリア語上演幕付)  
 ※未就学児入場不可  
 ※やむを得ない事情により出演者・曲目などが変更  
 となる場合もございます。予めご了承ください。

**2019年 1/10 (木) Bunkamura 30周年記念 国立トレチャコフ美術館所蔵 ロマンティック・ロシア**  
 締切

ロシア美術の殿堂と言われる国立トレチャコフ  
 美術館所蔵コレクションより、19世紀後半から  
 20世紀初頭の激動のロシアを代表する作家の  
 作品を紹介します。

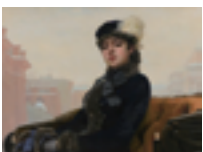

イワン・クラムスコイ  
 《忘れえぬ女》  
 1883年 油彩・キャンバス  
 ©The State Tretyakov Gallery

日時：11月23日(金・祝)▶2019年1月27日(日)  
 \*2018年11月27日(火)、12月18日(火)、  
 2019年1月1日(火・祝)は休館  
 会場：Bunkamura ザ・ミュージアム  
 価格：一般(前売) 1,300円▶1,190円  
 大学・高校生(前売) 800円▶730円  
 中学・小学生(前売) 500円▶460円  
 ※障害者手帳のご提示で割引料金あり。  
 (当日開場窓口にて直接お求めください)  
 ※前売り券のお渡しは9月中旬以降となります。

**2019年 3/10 (月) サンリオピューロランド**  
 締切

寒い日でも雨の日でも楽しく遊べるサンリオ  
 ピューロランド。優待パスポートを賢く利用し  
 てめいっぱい遊んでください。



©'13,'18 SANRIO S/D+G  
 ©'76,'90,'96,'01,'18 SANRIO APPROVAL No.P10061513

価格：大人(18歳以上) 3,800円▶3,300円  
 小人(3~17歳・高校生) 2,700円▶2,500円  
 ※春・夏・冬休みなどサンリオピューロランドが  
 定める学校休日及び特定日に関しましては、通  
 常、休日料金となりますが、慶應カード会員限  
 定優待パスポートは、平日・土日祝日問わず、ご  
 利用いただけます。  
 ※2019年3月31日(日)まで有効です  
 ※2歳以下無料

「慶應義塾の森」がある宮城県  
 南三陸町発

合格力5倍!ゆるぎやら  
 「オクトパス  
 (置くトパス)君」の  
 合格祈願グッズセット  
 「Pass Pass Happy  
 セット」  
 好評発売中!



オクトパス君



<http://www.keiocard.com/mag/>

・メールマガジンはパソコンのメールアドレスで登録ください。また、メールアドレスをお持ちでない方は登録いただけません。  
 ・ご登録にあたっては、Webサイトで案内しているプライバシーポリシーをご確認の上、お申し込みください。

**8/29 (水) 締切** 国立能楽堂開場35周年記念  
10月普及公演

解説付きで、能楽入門にぴったり!  
能『絃上』は琵琶の名器をモチーフにした名曲です。今年の秋は能楽堂で日本の伝統に触れてみませんか?



日時: 10月13日(土) 13:00  
 会場: 国立能楽堂  
 価格: **正面席 4,900円 ▶ 4,700円**  
 出演: 解説 能楽あんない 三浦裕子  
 狂言「木六駄(きろくだ)」三宅右近(和泉流)  
 能「絃上(けんじょう)」豊嶋三千春(金剛流)  
 ※全席字幕付(日本語・英語)

**9/27 (木) 締切** 国立能楽堂開場35周年記念  
11月企画公演  
[蠟燭の灯りによる]

揺らめく蠟燭の灯りの中に演者の姿が浮かび、あなたを幽玄の世界へ誘います。電気の照明を取り去ることで見えてくる美をご堪能ください。



日時: 11月30日(金) 18:30  
 会場: 国立能楽堂  
 価格: **正面席 6,300円 ▶ 6,000円**  
 出演: 狂言「石神(いしがみ)」茂山忠三郎(大蔵流)  
 能「調伏曾我(ちょうぶくそが)」大坪喜美雄(宝生流)

**8/29 (水) 締切** 平成30年10月歌舞伎公演

近松門左衛門の名作「平家女護島」を23年ぶりに「通し狂言」にて上演! 時の権力者・平清盛の討伐計画を練って流罪となった俊寛僧都の悲劇が、より鮮明に浮かび上がります。ドラマチックな舞台にご期待ください!



演目: 通し狂言「平家女護島」  
 出演: 中村芝翫  
 片岡孝太郎  
 中村東蔵 ほか  
 日時: 10月6日(土) 12:00 / 10月14日(日) 12:00  
 10月20日(土) 12:00  
 会場: 国立劇場 大劇場  
 価格: **1等A席 9,800円 ▶ 8,500円**

**9/2 (日) 締切** マシュー・ボーン  
「シンデレラ」

日本でも数々の作品を手掛けてきたマシュー・ボーンが今度は斬新な切り口でシンデレラを新解釈。おとぎ話のシンデレラを残しつつも舞台はロンドン大空襲。スリリングで刺激的なラブストーリーに仕上がっています。



日時: 10月4日(木) 18:30  
 価格: **S席 12,800円 ▶ 10,850円**  
 出演: ニュー・アドベンチャーズ  
 会場: 東急シアターオーブ  
 ※未就学児入場不可  
 ※やむを得ない事情により出演者が変更になる場合がございます。あらかじめご了承ください。

**11/18 (日) 締切** キエフ・バレエ「くるみ割り人形」「白鳥の湖」「シンデレラ」

150年の歴史を誇る名門劇場が贈る不朽の名作古典バレエ!



日時&演目&会場  
 12月23日(日) 13:00「くるみ割り人形」  
 東京国際フォーラム ホールA  
 12月24日(月・休) 12:00/17:00「白鳥の湖」  
 東京文化会館 大ホール  
 12月27日(木) 14:00/19:00「シンデレラ」  
 東京文化会館 大ホール  
 指揮: ミコラ・ジャジュラ ほか  
 管弦楽: ウクライナ国立歌劇場管弦楽団  
 価格: **S席 15,000円 ▶ 13,000円**  
 ※未就学児入場不可  
 ※出演者・演目は変更となる場合がございます。予めご了承ください。

**8/16 (木) 締切** フェスティバル  
ナ・ヒヴァヒヴァ・ハワイ 2018

ハワイを代表する2大イベント「メリー・モナーク」「ナ・ホク・ハノハノ」を日本で見られる唯一のステージ!



日時: 9月15日(土) 11:00/16:30  
 9月16日(日) 11:00/16:30  
 9月17日(月・祝) 10:00/15:30  
 ※9月15日(土) 12:00「カヒコ・デー」(厳かな古典フラのみ上演)、16:30「アウアナ・ナイト」(華やかな現代フラのみ上演)  
 16日(日)と17日(月・祝)は昼夜ともに古典フラ、現代フラの両方を上演  
 会場: 東京ドームシティホール  
 出演: メリー・モナーク・フェスティバル上位入賞団体、ナ・ホク・ハノハノ・アワーズ受賞者からそれぞれ複数組  
 価格: **S席 12,600円 ▶ 10,080円**



東京・丸の内の講演映像をネットで観られる!

カード会員 年会費  
 割引 32,400円 ▶ **29,160円**



**Pass Pass Happy セットとは?**

.....

「ゆめ多幸鎮オクトパス君(赤)」 「5を書く定規」 「オクトパス君マグネット(赤)」 「オクトパス君絵馬」 「貫通石」の詰め合わせです(送料無料、税込5,000円)。「貫通石」は三陸道トンネル工事の貫通点で採れたもので「初志貫徹」「難関突破」の象徴とされています。オクトパス君曰く「Pass Pass Happy セットで合格率5倍でチュー!!」。

南三陸復興ダコの会

URL ▶ <http://ms-octopus.jp/>

下記の注意事項をご確認いただき、本紙に必要事項をご記入の上、お申込ください。

1.お申込される方についてご記入ください

お申込日 年 月 日

|   |             |         |
|---|-------------|---------|
| ふりがな  | TEL ( )     | FAX ( ) |
| ご氏名   | E-mail      |         |
| ご住所   | 様           |         |
| 〒   | アパート・マンション名 |         |
| 事務局からご連絡する場合のご希望の連絡方法 <input type="checkbox"/> TEL <input type="checkbox"/> FAX <input type="checkbox"/> E-mail |             |         |

2.ご希望の公演名とご希望枚数をご記入ください

| 公演名                             | 公演日時    | 慶應カード価格 | 枚数  | 発送手数料  | 小計      |
|---------------------------------|---------|---------|-----|--------|---------|
|                                 | 月 日 : ~ | ① 円/枚   | ② 枚 | ③ 450円 | ①×②+③ 円 |
|                                 | 月 日 : ~ | ① 円/枚   | ② 枚 | ③ 450円 | ①×②+③ 円 |
|                                 | 月 日 : ~ | ① 円/枚   | ② 枚 | ③ 450円 | ①×②+③ 円 |
| *一公演につき発送手数料として別途450円ご負担いただきます。 |         |         |     |        | 合計 円    |

3.ご希望枚数をご記入ください

| イベント名   | 期間                             | 慶應カード価格                      | 枚数   | 小計      |
|---|--------------------------------|------------------------------|------|---------|
| サンリオピューロランド<br>会員限定優待パスポート                      | 2019年3月31日(日)まで有効              | ①大人3,800円<br>→ 3,300円/枚      | ② 枚  | ①×② 円   |
|   |                                | ①小人2,700円<br>→ 2,500円/枚      | ② 枚  | ①×② 円   |
| Bunkamura30周年記念<br>国立トレチャコフ美術館所蔵<br>ロマンティック・ロシア | 11月23日(金・祝)<br>~ 2019年1月27日(日) | ①一般(前売) 1,300円<br>→ 1,190円/枚 | ② 枚  | ①×② 円   |
|   |                                | ①大学・高校生(前売) 800円<br>→ 730円/枚 | ② 枚  | ①×② 円   |
|   |                                | ①中学・小学生(前売) 500円<br>→ 460円/枚 | ② 枚  | ①×② 円   |
| *一回のお申込につき発送手数料として別途200円ご負担いただきます。              |                                | ③ 発送手数料                      | 200円 | 上記+200円 |
| 合計  |                                |                              |      | 円       |

4.お支払いについて、必ずご記入ならびに該当するものにチェックをお願いします

|            |   |
|------------|---|
| カード会社      | <input type="checkbox"/> JCB <input type="checkbox"/> 三井住友 <input type="checkbox"/> UC <input type="checkbox"/> DC <input type="checkbox"/> AMEX<br><input type="checkbox"/> MUFG(旧UFJ) <input type="checkbox"/> NICOS <input type="checkbox"/> OMC |
| カード番号 ※1   | □□□□□□□□□□□□□□□□  |
| カード有効期限 ※2 | □□月□□年(カード表記と同様にご記入ください)  |
| カード左下番号 ※3 | □□□□□□□□□□-□  |
| カード名義 ※4   |   |

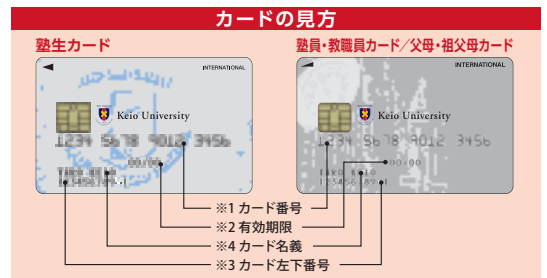

お問い合わせ先 慶應カード事務局(慶應学術事業会) TEL/03-3453-3854 (月)~(金)8:30~17:00(11:30~12:30は除く)  
夏季休業/2018年8月10日(金)~16日(木)  
E-mail/info@keiocard.com URL/http://keiocard.com/

**チケットの販売に関するご注意事項 ~必ずご確認ください~**

- お申込は慶應カード会員の方(本人会員・家族会員)に限らせていただきます。
- FAXでお申込いただいた方には、受信後5日以内に受信確認の連絡をさせていただきます。万一、受信確認の連絡がなかった場合にはお申込受付をしていない可能性がありますので、必ず慶應カード事務局までご連絡ください。  
(夏季休業中の受付分は8月17日(金)以降のご連絡となります。予めご了承ください。)
- 先着順に受付し、予定数になり次第締め切らせていただきます。チケットがお取りできない場合は、FAX受信確認の際にお申込者宛にご連絡いたします。
- 席番は主催者提供席を受付順に配布させていただきますのでご了承ください。
- お申込後のキャンセル・変更はいかなる場合でもお受けできません。
- チケットは公演日の約2週間前までの発送を予定しております。また、いかなる事情(紛失・消失・破損等)があってもチケットの再発行はいたしません。
- チケット代金および発送手数料は、通常のカードご利用代金と同様に自動引き落としとなります。お支払いはご本人様の慶應カードでの一括払いのみとさせていただきます。お席を確保した時点で支払い請求をたて、チケットご送付前にお支払いいただくこととなりますのでご了承ください。なお、提示価格には消費税等が含まれております。
- ご提供いただきました個人情報はチケット代金の決済およびチケットの送付にご利用いたします。また一部公演につきましてはサービスのご提供に必要な場合に限り主催者およびチケット提供元と共有する事がございます。

## 🎁 読者プレゼント

### ペンマーク入り 特製スタンペン(非売品)

印鑑とボールペンが一体となった便利アイテム。Keio Universityとペンマーク入りです。

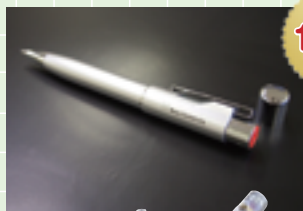

10名様

### 慶應カード特製ペン立て(非売品)

宮城県南三陸町にある慶應義塾の森の間伐材を利用した慶應カード特製のペン立てです。オフィスや、ご自宅でお使いください。



10名様

### 応募方法 官製はがきにて応募ください。

#### 必要記入事項

ご希望のプレゼント名、住所、氏名、電話番号、塾員番号(カード券面左下の番号9桁)、カード会社名

#### 応募先

〒108-8345 東京都港区三田2-15-45  
慶應義塾三田キャンパス内  
慶應義塾(慶應学術事業会)  
慶應カード読者プレゼント係

#### 応募締切

2018年8月31日(金)(必着)

- 当選の発表は、商品の発送をもって代えさせていただきます。
- ご応募いただいた方には、プレゼント提供元より各種情報をお送りする場合がございます。

## 慶應義塾維持会のご案内

●維持会費のクレジットカード決済が可能です。

維持会は、明治34年の福澤先生逝去の折に、義塾の教育・研究活動を財政面から支援する目的で設立された伝統ある組織です。

会員の皆さまからの醸出金およびその運用益は、塾生への奨学支援を事業の中核に、義塾の教育・研究活動の充実のために幅広く活用させていただいております。2007年度には「慶應義塾維持会奨学金」を新設し、地方出身者を優先採用とした維持会独自の奨学金として、成績優秀な塾生に対し支給することとし、これまでに1,003名を採用

いたしました。

カード会員の皆さまには、義塾が21世紀の先導者にふさわしい学塾として発展していくために、義塾との絆をさらに深めていただきたく、維持会へのご加入をお願い申し上げます。なお、維持会にご入会いただきますと、義塾機関誌『三田評論』を芳名掲載号からご加入期間贈呈いたします。すでに維持会員としてご協力いただいている皆さまには、引き続き温かいご支援を賜りたく、よろしくご申し上げます。

### お問い合わせ先

#### 慶應義塾 基金室(維持会担当)

〒108-8345 東京都港区三田2-15-45

電話: 03-5427-1545

FAX: 03-5427-1546

URL: <http://www.kikin.keio.ac.jp/ijikai/>

E-mail: [kikin-box@adst.keio.ac.jp](mailto:kikin-box@adst.keio.ac.jp)

### 慶應義塾塾員センター・慶應カード事務局より

## 住所・改姓名の変更届はお早めに

登録内容が変更になった場合は以下A・Bの2箇所に届け出る必要があります。カードのご利用などにご不便が生じることもありますので、お早めにお届けください。

### A 各地区の学生部学事担当または塾員センター

- 塾生 塾生カード または
- 塾員 塾員カードをお持ちの学部生・大学院生の方
- 上記以外の 塾員カードをお持ちの方

各地区の学生部学事担当  
にお届けください

慶應義塾塾員センター  
にお届けください

塾員(卒業生)ホームページ <http://www2.jukuin.keio.ac.jp/index.html>

- 上記ページをご参照の上、氏名(漢字、フリガナ)、卒業年、学部、生年月日、変更事項を次の①~③いずれかの方法により慶應義塾塾員センター宛に必ず塾員ご本人がお届けください。
- ①メールフォーム ②FAX 03-5427-1546
  - ③郵送 〒108-8345 東京都港区三田2-15-45 慶應義塾塾員センター

### B 各カード発行会社インフォメーションセンター

- UCカード UCコミュニケーションセンター 東京 03-6893-8200 大阪 06-7709-8555
- 三井住友カード FOR YOUデスク 0570-004-980
- JCBインフォメーションセンター 東京 0422-76-1700 大阪 06-6941-1700
- OMCカード セディナ アンサーセンター 東京 03-5638-3211 大阪 06-6339-4074
- DCカードコールセンター 東京 03-3770-1177 大阪 06-6533-6633
- MUFUGカード・プラチナ・アメリカン・エクスプレス・カードデスク ☎ 0120-773-711 または 03-5489-3351
- NICOSコールセンター 東日本 03-5940-1100 西日本 06-6616-0770
- MUFUGカードコールセンター 0570-050535

### 慶應カード協力店募集中

慶應カードでは、会員の皆さまへの特典の一つにカードの提示で会員特典が受けられる「慶應カード協力店」制度がございます。慶應カード事務局では、会員の皆さまにより多くの場所でもご利用いただくために「慶應カード協力店」としてご協力いただけるお店を募集しております。ご関心ございましたら、右記事務局までご連絡いただければ幸いです。

お手紙・FAXでお待ちいたしております。

#### ■お問い合わせ先

株式会社 慶應学術事業会 慶應カード事務局 協力店担当  
〒108-8345 東京都港区三田2-15-45  
慶應義塾三田キャンパス内  
FAX: 03-3457-9633 E-mail: [info@keiocard.com](mailto:info@keiocard.com)

### 慶應カードニュース Vol.43

2018年7月発行  
発行人/小塚 喜之  
編集/慶應カード事務局

株式会社 慶應学術事業会  
慶應カード事務局  
〒108-8345 東京都港区三田2-15-45  
慶應義塾三田キャンパス内  
電話: 03-3453-3854  
FAX: 03-3457-9633  
URL: <http://www.keiocard.com/>

### 編集 後記

お待たせしました。慶應カードニュースVol.43をお届けいたします。巻頭では、初めて外部会場で行われた卒業式と入学式の模様と舞台裏で活躍した総務の方のお話と、また、新規協力店も多数ご紹介することができました。事務局一同、伝統とその重みを引き継ぎながら次世代に向けて躍動する慶應義塾への貢献をめざして、サービス内容の拡充に努める所存です。今後とも、より一層のご指導とご鞭撻のほど、よろしくご願いたします。