



# KEIO CARD NEWS

[慶應カードニュース] Vol.24



## Contents

- P1 続く創立150年記念事業
- P2-4 新規協力店のご案内
- P5-6 鑑賞ご優待チケット
- P7 チケット申込書
- P8 慶應インフォメーション

## 続く創立150年記念事業

### ▶ 交流スペース「社中交歓萬來舎」が誕生

創立150年記念事業の一環である、南校舎建て替え工事が順調に進んでおり、2011年3月竣工予定です。

この新しい南校舎の3階には、世代・分野を越えた人と人のつながりや交流を促進するための塾員や教職員が集える交流スペース「社中交歓萬來舎」を、同年4月に開設致します。

開放感のあるモダンで端正な空間をメインに、少人数対応の個室3室を有し、随時簡単な飲食等(有料)の提供を行うなど、今までにない新たな「交流の場」となります。

お一人でも気軽に利用でき、また塾員同士の打ち合せやセミナー・勉強会・団体の親睦会など、アカデミックゾーンの中、愛塾心や人と人との絆を育む場としてご利用下さい。皆さまのご利用をお待ちしております。



社中交歓萬來舎 完成イメージ図

〈施設等に関するお問い合わせ先〉

慶應義塾管財部管財担当 TEL:03-5427-1531

2011年3月にホームページを開設します。

利用案内や個室予約方法等の詳細情報はそちらをご参照ください。

### ▶ 今、時代をひらく勇氣と出会う『福澤諭吉事典』刊行

福澤諭吉生誕175年・慶應義塾創立150年を記念して、2010年12月下旬に『福澤諭吉事典』が刊行されます。近代日本の先導者として、独立自尊の大道を歩んだ福澤諭吉の全身像が、その生涯・著作・言葉・師弟・交友・家族・日常生活・旅行などの多彩な切り口から生きいきと甦る一冊です。幕末・明治の激動期を生きた福澤の姿は、現代の私たちの心に響く点も多数あることでしょう。

発行：慶應義塾  
発売：慶應義塾大学出版会  
体裁：A5上製・1164頁・函入り  
定価：14,700円  
(税・送料込み)



お申し込み方法

慶應義塾大学出版会webサイト

<http://www.keio-up.co.jp/150/>

〈お問い合わせ先〉

慶應義塾大学出版会

TEL:03-3451-3584 (平日9:00~17:00)

FAX:03-3451-3122

\*FAX、郵送でもお申し込みいただけます。右記お問い合わせ先までご連絡ください。

〈主要目次〉(本文表記は新字を使用)

#### I 生涯

- 1 生立ち 2 蘭学修業
- 3 英学への転換 4 文明の始造
- 5 建置経営 6 晩年 7 日常と家庭

#### II 人びと

#### III 著作

#### IV 漢詩

#### V ことば

#### VI 表象(カラー)

#### VII 書簡宛名一覧

#### VIII 『時事新報』社説・漫言一覧

#### IX 年譜

#### X 基本文献

## 福澤諭吉記念文明塾

「私塾の原点に還る」「学生と社会人がともに学ぶ」場を実践する福澤諭吉記念文明塾(以下、福澤文明塾)が2009年に本格開講してから、1年半が過ぎました。福澤文明塾では、未来に貢献する志を育むため、塾生が自らの能力を高めるために学ぶことに加えて、他の塾生の力を引き出すプロセスを通じて、塾生一人ひとりの個性に根ざした思考や行動の特性を磨き合う事や、学んだことを次の世代に引き継ぐという「教育の連鎖」を通じて、「対話と議論」を主体とした双方向型のプログラムを展開しています。現在はコア・プログラム(第4期)とココ・コーラ環境教育プログラム(第1期)という2つのプログラムが動いています。コア・プログラムは、未来社会に貢献する先導者を育成する

ことを目的に、ココ・コーラ環境教育プログラムは、持続可能な社会への変革を導く環境イノベーターを育成することを目的に、木曜日の夜または土曜日の午後を開講される約3ヶ月のプログラムです。どちらのプログラムとも、未来への貢献を強く志す方が経済的理由によって学ぶ志が閉ざされることのないよう授業料はいただいません(運営費として3万円を徴収しています\*)。あくまでも「社中協力による運営」を目指しています。

\*1 運営費は変更される場合があります。

お問い合わせ先

慶應義塾創立150年記念事業室内 福澤諭吉記念文明塾事務局

TEL:03-5427-1316 E-mail:fbj@info.keio.ac.jp



コア・プログラム第5期生を2月上旬から募集します。説明会等詳細につきましては、<http://www.fbj.keio.ac.jp/>をご参照ください。なお、ココ・コーラ環境教育プログラムの次の募集時期は未定です。

# 慶應カード新規協力店のご案内

慶應カードの趣旨にご賛同いただいた協力店をご紹介します。

## WAO資格カレッジ

教育

WAO!のeラーニング講座はブロードバンド環境のもと、学びたい時に学びたい場所が教室になる、合格のためのパーソナルスクールです。コンテンツは、図形や地図、グラフなどをアニメーションで表示。動画を用いる事で、立体的で解りやすく設計しています。また、カリキュラム自体がeラーニングで学ぶために設計され、解説に要する時間の短縮を実現。効率的なインプット学習ができ、必要科目を効果的にマスターする事ができます。また、全ての講座で「お試し受講」ができるので、納得・安心して学習を開始できます。



「keiocard」(入力時は「は不要」と入力し「確定」ボタンをクリック。



その場で該当講座の40% OFF優待価格が反映される。

### 優待内容

#### ◆慶應カードでの決済で、全ての講座の6ヵ月コースが40%割引

(正式申込手順をWebサイトから行う際、キャンペーンコード「keiocard」を入力してください。キャンペーンコードの記入が無いと優待価格とはなりませんのでご注意ください。)

[対象講座]

- ・日商簿記対策講座(3級)・秘書検定対策講座(2級/3級)・ビジネス著作権検定対策講座(上級/初級)・中国語トレーニング講座・TOEIC(R)テスト対策トレーニング講座・小宮一慶の経営講座

[所在地] 東京都渋谷区渋谷1-8-1 第3西青山ビル2階  
[電話] 0120-80-4959  
[営業時間] 10:00~17:00  
[定休日] 土曜日・日曜日・祝日  
[URL] <http://www.e-wao.com/shikaku/>

## 株式会社LapinCreate LUHUR SPA (ルフルスバ)

専門店

日本にいながらバリ島のサロンにいるような感覚を持って頂きたいとアロマオイルやホットストーン等全てバリ島から直輸入で取り寄せております。ゆったりとお過ごし頂けるように完全個室で担当セラピストがお出迎えからお見送りまで丁寧に接客させていただきます。

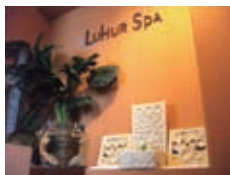

### 優待内容

お会計時の慶應カード提示で  
全メニュー料金が3,000円割引

[所在地] 東京都江東区森下1-5-7 LapinCreateビル3・4階  
都営新宿線・大江戸線の森下駅A7出口を出て右へ10m  
[電話] 03-3631-8223  
[営業時間] 11:00~20:00(最終受付19:00) [定休日] 月曜日・祝日  
[URL] <http://www.lapin-create.com/LUHUR.html>

## 株式会社LapinCreate LONCAT LONCAT (ロンチャットロンチャット)

専門店

バリ島のかわいい物がここで見つかるというコンセプトでお洋服や小物、定番の木彫り猫やカエル、癒される小物からシルバーアクセサリーやガムランボール等高価なアクセサリーや貝や木・ビーズを使用した日常向きのアクセサリーまで多数ご用意しております。

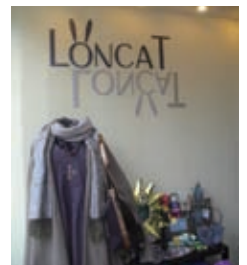

### 優待内容

お会計時の慶應カード  
提示で20%割引

[所在地] 東京都江東区森下1-5-7 LapinCreateビル  
都営新宿線・大江戸線の森下駅A7出口を出て右へ10m  
[電話] 03-3631-8223  
[営業時間] 10:30~19:00 [定休日] 月曜日・祝日  
[URL] <http://www.lapin-create.com/LONCAT.html>

## 株式会社グランビスタ ホテル&リゾート

宿泊&レジャー

グランビスタ ホテル&リゾートは、北海道初の本格的洋式ホテル「札幌グランドホテル」をはじめとしたシティホテル、ビジネスホテルチェーンのホテルコムズ、温泉旅館、水族館の鴨川シーワールド、苫小牧ゴルフリゾート72、サービスエリアなど全国約30ヶ所に渡って、ホスピタリティ事業を運営しています。長年培ってきたホテル・旅館運営ノウハウを活かし、運営受託事業や、ホテルオリジナル商品、北海道産の食材やスイーツの販売も行っています。学生旅行やサークルの合宿、レクリエーション、ビジネスでの出張など目的に合わせて幅広くご利用頂けます。



### 優待内容

#### ◆慶應カード提示の場合 宿泊施設・水族館10%割引(一部、期間限定で30%割引)

※GW、夏休み、年末年始を除く。※割引商品との併用はできません。  
※サービスエリアは、お食事の際、ドリンクをサービス。ゴルフ場は、特別料金。  
※ご予約時、会員である旨お申し出のうえ、ご利用時にカードを提示下さい。

#### ◆WEB予約 ※短縮URLサービスを利用しています。

<http://kae.me/GRANVISTA> ※ID: keio pass: granvista でログイン下さい。

#### 特別宿泊プランをベストプライス予約!

※同日・同条件のプラン比較による。※限定、特割、早割などの特別プランは除く。  
※日ごとの室数状況に合わせて、料金は変動します。※繁忙期など、一部割引除外期間あり

### 黒部観光ホテル 慶應カード会員様期間限定特別プラン

信州の広大な自然を満喫できる黒部観光ホテルの宿泊に、最長5,000m、22本の多彩なコースとエリア最大級のナイターゲレンデに加えキッズパークもある鹿島槍スキー場リフト券がついたお得なプランです。

2011年3月31日まで(12/29~1/3を除く)

料金: 4名1室 平日8,000円 休前日10,500円

※1名減ごとに500円プラス、要問合せ

(朝タビキング、鹿島槍スキー場1日リフト券、消費税・サービス料込)

ご予約・お問合せ: 電話 0261-22-1520

(お電話でご予約の際、会員である旨お申し出の上、チェックイン時にカードを提示下さい)



[本社所在地] 東京都中央区新川1-26-9

[電話] 03-3297-8611 [URL] <http://www.granvista.co.jp/>



## ひたち野

飲食

奥飛騨白川郷の築二百年の古民家三軒を筑波山の風返峠に移築した「ひたち野」は、黒毛和牛の最高級ブランド『常陸牛』専門レストランです。常陸牛はほどよい霜降りと、柔らかく味わい深い旨味が魅力で松阪牛、神戸牛に引けをとらぬ一品です。肉本来の旨味を最大限に味わって頂くため塩・こしょう、或いは控えめの特製たれでご賞味頂きます。風情のある外観、囲炉裏のある高い天井の玄関ホールに樺の柱、鴨居や松の梁など落ち着いた非日常の癒し空間で、くつろぎながら常陸牛本来の味わいを存分にご堪能下さい。



### 優待内容

◆会計時、慶應カードの提示で5%割引

[所在地] 茨城県つくば市筑波山風返峠  
[電話] 029-866-1221  
[営業時間] 10:30~20:30(ラストオーダー 19:30)  
\*ディナー(17:00~)要予約  
[定休日] 無休  
[URL] <http://www.hitachino.com/>

## 日本料理 日本橋 喜長

飲食

JR新日本橋駅より1分・銀座線三越前・神田駅より3~4分と便利な場所にある日本料理店。16席の小さな店内にて、寛ぎのひと時と“だし汁を大切に”を基本に喜長でしか味わえないバラエティ豊かな料理・オホーツクから直送の鮮魚をお楽しみ頂けます。

\*おまかせコース料理:先付~デザート(12品程度)4,000円 詳細はお電話にて承ります。  
\*土曜日に限りフリードリンク付コース:4,650円  
\*瓶、缶を除くアルコール類のお持ち込み自由(但しお一人様500円のサービス料を頂きます)



### 優待内容

◆会計時、慶應カードの提示で5%割引  
※現金でお支払下さい。  
※貸切・特別献立・6名様以上の団体ではご利用頂けません。

[所在地] 東京都中央区日本橋本町4-2-1  
中島ビル1階  
[電話] 03-5202-6005  
[営業時間] 18:00~23:00(ラストオーダー 21:00)  
[定休日] 日曜日・祝日  
(土曜日は前日迄にご予約下さい)  
[URL] <http://www.akayane.net/kicho.htm>  
「日本橋 喜長」で検索して下さい。

## KAHALA

飲食

KAHALAは横浜・港北ニュータウンのノースポート・モールにあるレストランで、本格派グルメバーガーやディナー、お酒が楽しめます。オープンテラスにはキッズスペース、店内の一部には愛犬連れのお客様用スペースがありますので、お子様や愛犬と一緒にランチやディナーを楽しめます。また、ライブ演奏やフラショーなどハワイに関連したイベントも随時行っており、10名~100名様までの貸切パーティも開催できますので忘新年会等にもご利用下さい。



### 優待内容

◆会計時、慶應カードの提示で10%割引

[所在地] 神奈川県横浜市都筑区中川中央1-25-1  
Northport Mall(ノースポート・モール)1階  
[電話] 045-532-4001  
[営業時間] 11:00~24:00(ラストオーダー 23:30)  
[定休日] 不定休  
[URL] <http://www.fitjapan.co.jp/>

## 認定補聴器専門店 補聴器センターヨコハマ

専門店

聴こえは十人十色。補聴器はきこえの程度や使用目的、操作性などをよく相談することが大切です。横浜馬車道にある「補聴器センターヨコハマ」では、補聴器のプロである認定補聴器技能者が皆様の「聞こえ」をサポートします。  
横浜市「濱ともカード」にも協賛しています(5%相当割引サービス)。

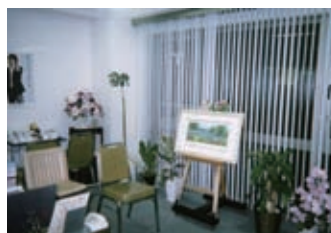

### 優待内容

- ◆補聴器や電池等購入者に「感謝カード」(ポイント制)を進呈
- ◆5%相当割引

※「濱ともカード」との割引併用不可。

[所在地] 神奈川県横浜市中区太田町4-49 NGS横浜馬車道7階  
[電話] 045-651-4133  
[営業時間] 10:00~18:00  
[定休日] 日曜日

## 名刺印刷 SuperPrint (スーパープリント)

専門店

名刺100枚、日本最安値保証！ データ入稿での、オフセット印刷名刺のネット通販です。片面モノクロ900円～、両面フルカラー1500円、すべて送料・消費税込み価格です。29種類の用紙と9種類の加工オプション満載の、無料サンプルをぜひお申し込みください。慶應カードご利用の皆様にはピッタリな、「特殊名刺」と「最高級名刺」シリーズは必見です。

### ●SuperPrint特徴●

1. 圧倒的低価格
2. 高い印刷品質
3. 豊富な用紙と加工
4. 完全データ入稿
5. 納期は1週間～

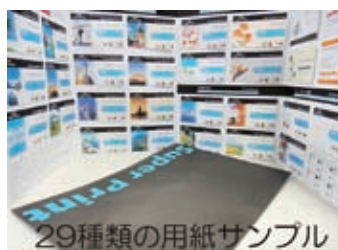

### 優待内容

- ◆会員登録時に下記コード入力で、全商品10%OFFの特別会員に。
- 優待コード: 45833543

※クレジットカード決済には対応しておりません。

[所在地] 横浜市中区石川町3-104-2 3階  
※オンラインショップです。  
[お問い合わせ] info@super-print.jp  
[電話] 0120-965-054(平日10:00~17:00)  
[URL] <http://www.superprint.jp/>  
「スーパープリント」で検索して下さい。

## 有料自習室 天神シティライブラリー

教育

“天神でゆっくり勉強できる場所”を探しているなら「天神シティライブラリー」へ！  
利便性抜群で静かで快適、図書館と自習室が融合した都市型ライブラリーです。新聞各紙、雑誌、書籍も豊富に揃うほか、高速無線LANも完備で、パソコンの持ち込みもOK。受験や資格取得等、皆様の目的にあわせてご利用下さい。平日は午後11時まで営業。



休憩サロン

### 優待内容

- ◆定期バスをご購入のお客様は慶應カード提示で消費税部分を割引優待

(優待例)

1ヶ月バス: 15,750円 → 15,000円

1ヶ月バス(学割): 14,700円 → 14,000円

\*慶應カード会員本人を含め、配偶者と子弟まで優待可。

[所在地] 福岡県福岡市中央区天神2-13-18  
天神ホワイトビル7階  
[電話] 092-406-0381  
[営業時間] 営業時間: 10:00~23:00  
\*土・日・祝日は10:00~18:00  
[定休日] 第2、第4日曜日  
[URL] <http://www.academic-invention.com/>



館内



# 鑑賞ご優待チケット

慶應カード会員の皆様にお芝居、ミュージカル、歌舞伎などの公演をご紹介します。

コンサート・エンターテイメント・展覧会のチケット取扱開始! 最新情報はWebサイト・メールマガジンで!

## 読売日本交響楽団

1962年の創立以来、ストコフスキー、メータをはじめとした世界的巨匠を指揮台に招くとともに、内田光子、ヨーヨー・マ、五嶋みどりら世界の名だたるソリストと共演を重ねており、現在、サントリーホールでの年間11回の定期演奏会を軸に、最先端のプログラムから聴きやすい名曲まで、充実した内容のコンサートをお贈りしています。

## ダイアログ・イン・ザ・ダーク

ドイツ発、世界25ヶ国600万人以上を動員、日本でも既に約6万人が体験した暗闇のエンターテイメント。完全に光を遮断した空間の中で、暗闇のエキスパートであるアテンド(視覚障害者)のサポートのもと、中を探検し、様々な感覚の可能性と心地よさに気づきます。日常生活では忘れがちなコミュニケーションの大切さ、人のあたたかさを思い出してください。

## Bunkamura ザ・ミュージアム

1989年に誕生したBunkamuraはコンサートホール、劇場、美術館、映画館にカフェやショップも併設している日本初の大規模複合文化施設で、新しい文化の発信基地として常に注目を集めており、年間280万人が訪れています。Bunkamuraザ・ミュージアムでは国内外の著名な美術館のコレクションやアーティストの作品の企画展を年に5-6回開催しています。

今回ご紹介できなかった最新の公演情報は、Web・携帯サイトやメールマガジンでもご紹介しています。Web・携帯サイトのみでご紹介している公演やメールマガジン読者限定の公演ご招待・ご優待情報もご案内しておりますので、是非Webサイト・メールマガジンをご活用ください。

### チケットのお申込には会員登録が必要です。

一度ご登録頂くと住所等の情報を毎回ご入力いただく必要がなくなります。また、登録時と決済時に慶應カードの情報が必要となりますので、お手元に慶應カードをご用意のうえ、ご登録・ご注文いただきますようお願いいたします。

オンラインショップトップページ

<http://www.keiocard.com/shop/>

携帯サイト

<http://www.keiocard.com/>



右のQRコードからもアクセスできます。外出先等でご活用ください。

メールマガジンの配信登録

塾員会員の方▼

<http://www.keiocard.com/mag/>

塾生(学生)会員の方▼

<http://www.keiocard.com/smag/>

・メールマガジンはパソコンのメールアドレスでご登録ください。また、メールアドレスをお持ちでない方は登録いただけません。ご登録にあたっては、Webサイトでご案内しているプライバシーポリシーをご確認の上、お申し込みください。

### 1/31 (月) 読売日本交響楽団 (DID)暗闇体験 **NEW**

DIDは、まっくらやみのエンターテイメント。参加者は完全に光を遮断した空間の中へ、何人かグループを組んで入り、暗闇のエキスパートであるアテンド(視覚障害者)のサポートのもと、様々なシーンを体験します。その過程で視覚以外の様々な感覚の可能性と心地よさに気づき、そしてコミュニケーションの大切さ、人のあたたかさを思い出します。



渋谷区神宮前2-8-2 レーサムビルB1(最寄駅:東京メトロ銀座線・外苑前)

◆1/7日(金)~1/31日(月)「新春・イン・ザ・ダーク」  
ダイアログの新しい年。今年は何年にならいたいですか?  
◆2/1(火)~2/14(月)「ダイアログのバレンタイン」  
恋する人も、恋したい人も応援!

価格:1名 5,000円▶ 4,300円

・注意事項\*お申込後、ご希望の日時を会員様ご本人よりお電話にてご予約いただきます。なお、手続方法詳細は、慶應カード事務局より送付する書類もしくはWebサイトにてご確認ください。

### 1/31 (月) モネとジヴェルニーの画家たち **NEW**

印象派の巨匠モネが晩年に住んだジヴェルニーは芸術家のコロニーとなりました。常に斬新なものを求めたアメリカ人画家たちの創作活動は、アメリカ印象派誕生の軌跡でもありました。モネの作品に加え、日本で殆ど紹介されなかったアメリカ人画家の油彩、約75点が出品されます。



クロード・モネ <睡蓮> 1897-1898年 油彩・キャンヴァス 個人蔵

日程:2010年12月7日(火)~2011年2月17日(木)  
10:00-19:00(1月1日(土)のみ休館)  
(12/31を除く、金・土は21:00まで。入館は閉館の30分前まで)

会場:Bunkamuraザ・ミュージアム

価格:一般 1,400円▶ 1,200円  
高校・大学生 1,000円▶ 800円  
小中学生 700円▶ 500円

障害者手帳のご提示で割引料金あり(当日会場窓口でお求めください)。

### 4/30 (土) フェルメール《地理学者》とオランダ・フランドル絵画展 **NEW**

オランダ・フランドル絵画コレクションで有名なドイツ・フランクフルトのシュテューデル美術館の名作95点が勢ぞろい。フェルメールの傑作「地理学者」が東京初上陸します。

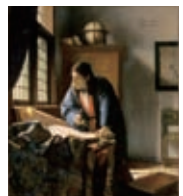

ヨハネス・フェルメール <地理学者> 1669年 油彩・キャンヴァス シュテューデル美術館所蔵

開催期間中無休

日程:2011年3月3日(木)~5月22日(日)  
10:00-19:00  
(金・土は21:00まで)  
入館は閉館の30分前まで)

会場:Bunkamuraザ・ミュージアム

価格:一般 1,500円▶ 1,300円  
高校・大学生 1,000円▶ 800円  
小中学生 700円▶ 500円

障害者手帳のご提示で割引料金あり(当日会場窓口でお求めください)。

### 2/20 (日) 読売日本交響楽団 3月サントリー定期演奏会 **NEW**

ヨーロッパ室内管のコンサート・マスターであったコルステン氏の自信みなぎる選曲は、春の忘れ難いライブとなることでしょう。

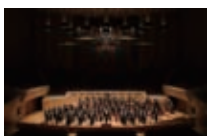

日程:3月14日(月)19:00

指揮:ジェラルド・コルステン

曲目:モーツァルト/交響曲 第41番「ジュピター」  
R.シュトラウス/交響詩「英雄の生涯」

会場:サントリーホール

価格:A席 8,000円▶ 6,800円

・注意事項\*未就学児入場不可

### 1/10 (日) 東京フィルハーモニー交響楽団 「2月定期演奏会」

多彩な楽器がステージに登場しコンサートを聴くだけでなく見ることも楽しめる。バレエ音楽「ペトルーシュカ」。ドヴォルザークの名曲、チェロ協奏曲を演奏するのは、アレクサンドル・クニャーゼフ。チェロが鳴り始めただけで耳がくぎ付けになってしまう、感動必至のコンサートです。



日程:2月13日(日)15:00

演奏予定曲:ドヴォルザーク/チェロ協奏曲、  
ストラヴィンスキー/バレエ音楽「ペトルーシュカ」

会場:Bunkamuraオーチャードホール

価格:S席 7,500円▶ 6,400円  
A席 6,000円▶ 5,100円

出演:指揮/ウラディミール・フェドセーエフ

チェロ/アレクサンドル・クニャーゼフ

・注意事項\*未就学児入場不可

### 2/25 (金) ミュージカル 「おもひでぼろぼろ」

ジブリ作品初の舞台化!今の自分に物足りなさを感じているOL・タエ子は、山形の親戚の家で10日間の休暇を過ごす。蘇ってくる小学校5年生の自分...過去を乗り越え自分らしい生き方を見つけていく姿を、映画の美しい世界観と共にお届けします。



画/男鹿和雄

日程:4月17日(日)13:00

4月22日(金)18:30

4月23日(土)13:00

会場:天王洲 銀河劇場

価格:全席指定 8,500円

▶ 7,400円

出演:朝海ひかる、杜けあき、  
三重野葵 ほか

「おもひでぼろぼろ」© 1991 岡本豊・刀根夕子・GNH

同封の申込書もしくは <http://www.keiocard.com/shop/> からお申込いただけます。

次ページでも他の公演をご案内しております。

# 鑑賞ご優待チケット

教員 塾生

塾生(学生)会員の方もお申込みいただけます。



同封の申込書もしくは <http://www.keiocard.com/shop/> からお申込みいただけます。

## 1/10 (月) 明治座 梅沢武生劇団・梅沢富美男 特別公演

梅沢劇団がさらにパワーアップします！お芝居には特別出演として中村玉緒が初出演！前回に引き続き瀬川瑛子もゲストとして登場します。



日程:2月12日(土)16:00  
2月13日(日)11:00  
会場:明治座  
価格:A席 10,500円▶9,450円  
出演:梅沢武生劇団、梅沢富美男  
ゲスト 瀬川瑛子  
特別出演 中村玉緒

## 2/28 (火) 明治座 早乙女太一公演

芝居で演じる鮮やかな青年像ショーでは一転して妖艶華麗な女形早乙女太一の魅力その目で確かめてください。



日程:4月 9日(土) 16:00  
4月10日(日) 11:00  
会場:明治座  
価格:A席 10,500円▶9,450円  
出演:早乙女太一

## 2/10 (木) こまつ座 井上ひさし追悼ファイナル こまつ座第九十三回公演「日本人のへそ」

東北から集団就職で上京した田舎娘がストリッパーに転落か……。いやいや、男を手玉に取って天下に成り上がる。喜劇、ミュージカル、日本語、推理劇、そして息をつかせぬどんでん返しの連続と井上ひさしの魅力満載！栗山民也の巧みな演出に小曾根真による新作曲で、満を持しての公演決定!!



日程:3月16日(水) 18:30/3月18日(金) 18:30  
3月19日(土) 18:30/3月23日(水) 18:30  
3月25日(金) 18:30/3月26日(土) 18:30  
会場:渋谷・シアターコクーン  
価格:S席 8,400円▶7,200円  
出演:石丸幹二、笹本玲奈、辻萬長、植本潤、吉村直、古川龍太、久保耐吉、明星真由美、今泉由香、高畑こと美、町田マリノ、たかお鷹、山崎一、小曾根真、

## 2/28 (火) 帝国劇場 「レ・ミゼラブル」

帝劇100周年スペシャルキャストでお贈りします。母から子供たちへ、娘から父へ、あなたの伝えたい愛を、この作品を通して実感して下さい。



今までのオリジナル版「レ・ミゼラブル」を見られるのは、今回の公演が最後です。

日程:4月16日(土)12:00  
4月24日(日)13:00  
会場:帝国劇場  
価格:S席 13,500円▶13,200円  
帝国劇場100周年スペシャルプラン(お土産付)  
出演:4月16日 別所哲也、岡幸二郎、ジェニファー、和音美桜、中山エミリ、原田優一、駒田一、森公美子、上原理生 ほか  
4月24日 山口祐一郎、岡幸二郎、ジェニファー、知念里奈、中山エミリ、山崎育三郎、三波豊和、森公美子、上原理生 ほか

## 1/15 (土) 松竹 「二月花形歌舞伎」

○昼の部「於染久松色話販(おそめひきまつきうなのおよりり)〜お染の七夜〜」 4代目鶴屋南北の作品で、油屋の娘お染と丁稚の久松の恋を巡る物語です。通称に「お染の七夜」とあるように、お染を演じる市川亀治郎が、早変わりで七夜を演じます。



○夜の部「女殺油地獄(おんなごろうしあぶらのじごく)」 近松門左衛門の作品。実際に起こった事件を題材にしたといわれています。放逐の限りを尽くしたあげく衝動的に殺人を犯した油商河内屋と兵衛を主人公にした物語。油まみれになりながらのお吉殺害の場面はこの物語の見どころです。

日程:2月18日(金) 18:30 2月19日(土) 16:30  
2月20日(日) 12:30 2月24日(木) 12:30  
会場:ル テアトル銀座  
価格:一等席 13,500円▶9,800円  
出演:市川染五郎、市川亀治郎 ほか

## 1/30 (日) 国立能楽堂 「3月定例公演」

狂言「察化」(大藏流) 主人は都の伯父に連歌の宗匠(師匠)を頼もうと、太郎冠者を迎える。冠者は伯父の顔も知らず大声で探し歩くので、都の察化という悪者が伯父になりすまします。冠者が察化を伴って帰ると主人は人違いをわび、穏当に察化に都に帰そうとします。冠者は察化との応対で失言を繰り返し、見かねた主人は自分の言い分を通り行動するように命じます。冠者は主人の物まねをすれば良いと勘違いし、察化を打ち叩くので悪化は混乱してしまいます。愚かさを通り越した冠者のナンセンスな言動が見もの。



能「桜川」(観世流) 日向に住む桜子の母のもとに人員の男が尋ねてきます。母の貧窮を見かねた桜子が身売りをしたので、その代金と書置の文を届けにきたのでした…。一方常盤の桜川では花が満開で近くの寺の住職が弟子の少年を連れて花見にきます。そこへ梅雨もった狂女が現れ、物狂いの態を見せ、水面に散り掛かる花びらを梅雨は我が子の名をいって落花を惜しみます。やがて梅に連れられてきた少年が我が子がと知り狂女は連れ立って故郷に帰っていきます。親子の再会をテーマにした典型的な狂女物。梅雨もった狂女(梅雨)は最高の型どころ。

日程:3月18日(金) 18:30  
会場:国立能楽堂  
価格:正面 4,800円▶4,600円  
出演:(狂言)茂山忠三郎 ほか (能)梅若万三郎 ほか

## 2/5 (土) ミュージカル 「マルグリット」

「レ・ミゼラブル」「ミス・サイゴン」を手掛けたミュージカル界のメガヒットコンビが描く、時代に翻弄される愛の物語。主演のマルグリット役に藤原紀香。その若き恋人アルマン役に田代万里生。二人の愛を引き裂くナチス将軍・オットー役を西城秀樹が演じます。

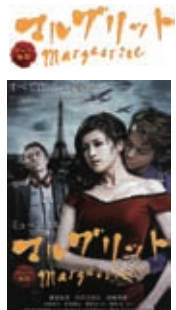

日程:3月17日(木)14:00  
3月19日(土)17:30  
3月24日(木)19:00  
3月27日(日)12:30  
会場:赤坂ACTシアター  
価格:S席 12,800円▶11,500円  
出演:藤原紀香、田代万里生、西城秀樹、山崎祐太、松原剛志、飯野めぐみ/横内正  
\*注意事項\*未就学児入場不可

## 1/31 (月) ミュージカル 「ヨセフ・アンド・ザ・アメーzing・テクニカラー・ドリームコート」

「キャッツ」「オペラ座の怪人」を生み出したアンドリュー・ロイド・ウェーバーのデビュー作。遂に上陸！天才作曲家の栄光はここから始まった!!



日程:3月 6日(日)13:00  
3月 8日(火)14:00  
3月11日(金)18:30  
3月12日(土)17:30  
会場:東京国際フォーラム ホールC  
価格:S席 一般 12,000円▶10,800円  
S席 18歳以下 9,800円▶8,800円  
出演:アンソニー・フェデラー他  
\*注意事項\*3歳以上はチケット必要。  
2歳以下は保護者ひざ上限り無料。\*英語上演\*字幕付

## 1/10 (月) 新国立劇場 「焼肉ドラゴン」

2008年に東京とソウルで上演され、圧倒的な評判を呼んだ話題作が、待望の再演。大阪万博前後、関西で焼肉屋を営む在日コリアンの家族に巻き起こる騒動や事件が、おもしろく、そして切なく描かれます。



日程:2月12日(土)18:30  
2月13日(日)13:00  
会場:新国立劇場小劇場  
価格:A席 5,250円▶4,800円  
出演:千葉哲也、粟田麗、占部房子、若松力、笑福亭銀瓶、朱源実、水野あや、山田貴之、木勝哲、申哲振、朴帥泳、金文植、高秀喜、朱仁英

## 1/31 (月) 劇団四季 「マンマ・ミーア!!」

世界中で話題沸騰!!! 大ヒットロングラン上演中のABBAミュージカル「マンマ・ミーア!!」がついに東京・凱旋公演へ。この結婚は観る人まで幸せにする。あなたもきっと共感する、母と娘の物語。



日程:3月 5日(土)17:30  
3月 6日(日)13:00  
3月12日(土)13:00  
会場:電通四季劇場(海)  
価格:S席 9,800円  
慶應カード特典:ドリンクチケット

## 2/28 (月) 劇団四季 「美女と野獣」

華麗な舞台、想像を超えるイリュージョン。夢のような驚きと感動があなたを待っています。



日程:4月23日(土)18:00  
4月27日(水)18:30  
5月15日(日)13:30  
5月21日(土)13:00  
会場:四季劇場(夏)  
価格:S席 9,800円  
慶應カード特典:ドリンクチケット

慶應丸の内シティキャンパス定例講演会

# 夕学五十講

せきがく

東京・丸ビルにて  
18:30~20:30好評開催中!!  
<https://www.sekigaku.net/>

経営者、研究者、ジャーナリスト、アスリートなど著名人による25講演

主催:慶應丸の内シティキャンパス(慶應 MCC)



観賞ご優待チケット申込書 **FAX:(03)3457-9633 慶應カード事務局行**

下記の注意事項をご確認いただき、本紙に必要事項をご記入の上、お申込ください。

1.お申込される方についてご記入ください

ふりがな		TEL ( )	FAX ( )
ご氏名	様	E-mail	
ご住所	〒 アパート・マンション名		
事務局からご連絡する場合のご希望の連絡方法 <input type="checkbox"/> TEL <input type="checkbox"/> FAX <input type="checkbox"/> E-mail			

2.ご希望の公演名とご希望枚数をご記入ください

公演名	公演日時	慶應カード価格	枚数	発送手数料	小計
	月 日 : ~	① 円/枚	② 枚	③ 400円	①×②+③ 円
	月 日 : ~	① 円/枚	② 枚	③ 400円	①×②+③ 円
	月 日 : ~	① 円/枚	② 枚	③ 400円	①×②+③ 円
	月 日 : ~	① 円/枚	② 枚	③ 400円	①×②+③ 円
	月 日 : ~	① 円/枚	② 枚	③ 400円	①×②+③ 円
*一公演につき発送手数料として別途400円ご負担いただきます。					合計 円

3.ご希望枚数をご記入ください

公演名	開催期間	慶應カード価格	枚数	小計
シュテューデル美術館所蔵 フェルメール《地理学者》と オランダ・フランドル絵画展	2011年 3月3日(木)～5月22日(日)	①シュテューデル:一般1,500円 →1,300円/枚	② 枚	①×② 円
		①モネ:一般1,400円 →1,200円/枚	② 枚	①×② 円
モネとジヴェルニーの画家たち	2010年12月7日(火)～ 2011年2月17日(木)	①共通:高校・大学生1,000円 →800円/枚	② 枚	①×② 円
		①共通:小中学生700円 →500円/枚	② 枚	①×② 円
ダイアログ・イン・ザ・ダーク 新春・イン・ザ・ダーク ダイアログのバレンタイン	2011年1月7日(金)～2011年1月31日(月) 2011年2月1日(火)～2011年2月14日(月)	①共通:5,000円 →4,300円/名	② 名	①×② 円
		*一回のお申込につき発送手数料として別途200円ご負担いただきます。		③ 発送手数料 200円
合計				円

4.お支払いについて、必ずご記入ならびに該当するものにチェックをお願いします

カード会社	<input type="checkbox"/> JCB <input type="checkbox"/> 三井住友 <input type="checkbox"/> UC <input type="checkbox"/> DC <input type="checkbox"/> AMEX <input type="checkbox"/> UFJ <input type="checkbox"/> NICOS <input type="checkbox"/> Diners <input type="checkbox"/> OMC
カード番号 ※1	□□□□□□□□□□□□□□□□
カード有効期限 ※2	□□月□□年 (カード表記と同様にご記入ください)
カード左下番号 ※3	□□□□□□□□□□□□□□□□
カード名義 ※4	

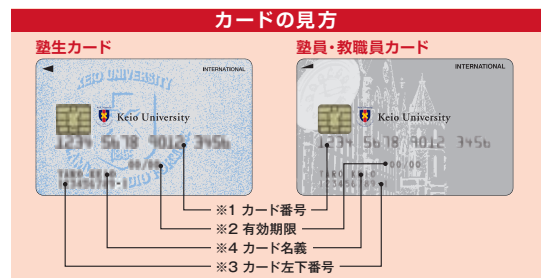

お問い合わせ先 慶應カード事務局(慶應学術事業会) TEL/03-3453-3854 (月)～(金)8:30～17:00(11:30～12:30は除く)  
E-mail/info@keiocard.com URL/http://keiocard.com/ 冬期休業 2010年12月28日(火)～2011年1月5日(水)

チケット関連注意事項

- お申込は慶應カード会員の方に限らせていただきます。
- FAXでお申込いただいた方には、受信後5日以内に受信確認の連絡をさせていただきます。万一、受信確認の連絡がなかった場合にはお申込受付をしていない可能性がありますので、必ず慶應カード事務局までご連絡ください。なお、冬期休業中の受付分は1月6日(木)以降のご連絡となります。あらかじめご了承ください。
- 先着順に受付し、予定数になり次第締め切らせていただきます。チケットがお取りできない場合は、FAX受信確認の際にお申込者宛にご連絡いたします。
- 席番は主催者提供席を受付順に配布させていただきますのでご了承ください。
- お申込後のキャンセル・変更はお受けできません。
- チケットは公演日の約2週間前までの発送を予定しております。また、いかなる事情(紛失・消滅・破損等)があってもチケットの再発行はいたしません。
- チケット代金および発送手数料は、通常カードご利用代金と同様に自動引き落としとなります。お支払いは慶應カードでの一括払いのみとさせていただきます。お席を確保した時点で支払い請求をたて、チケットご送付前にお支払いいただくこととなりますのでご了承ください。なお、提示価格には消費税等が含まれております。
- ご提供いただきました個人情報はチケット代金の決済およびチケットの送付にご利用いたします。また一部公演につきましてはサービスのご提供に必要な場合に限り主催者と共有する事がございます。
- ダイアログ・イン・ザ・ダーク ■[新春・イン・ザ・ダーク][ダイアログのバレンタイン]終了後、テーマは変わりますがチケットは有効です。上記2公演に参加されない場合には開催テーマと日時をwebサイトで確認のうえ、ご予約下さい。なお、未使用チケットの払い戻しはいたしません。

## 読者プレゼント

### 『福澤諭吉事典』

近代日本の先導者として、独立自尊の大道を歩んだ福澤諭吉の全身像が、その生涯・著作・言葉・師弟・交友・家族・日常生活・旅行などの多彩な切り口から生きいきと甦る一冊です。  
提供：慶應義塾創立150年記念事業室



1名様に  
プレゼント

### 唐代の宮廷で愛飲された蘭の古典茶「玉蘭帝王香」

慶應カード協力店で有機中国茶の専門店馨華では、上品な薫りの霊薬として唐代の宮廷で愛飲されるも、手間がかかることから廃れた、蘭を使った古典茶を中国の人間国宝・国家級茶技師の協力のもとに3年の月日をかけて再現し、高円宮久子親王妃殿下の宴席にて献上しました。  
提供：有限会社馨華



1名様に  
プレゼント

### 慶應義塾ワグネル・ソサイエティー・オーケストラ 定期演奏会(2月)にご招待

2月に開催予定の定期演奏会に抽選で20組40名様をご招待いたします。

第203回定期演奏会  
2011年2月27日(日) 13:20開場 14:00開演 サントリーホール大ホール  
指揮：大河内 雅彦  
曲目：ベルリオーズ/序曲「海賊」 ブルックナー/序曲短調  
R.シュトラウス/交響詩「ドン・ファン」 「はらの騎士」組曲

20組  
40名様

### 慶應義塾体育会アメリカンフットボール部 試合にご招待

5月～6月の土曜日または日曜日に開催予定の試合に抽選で20組40名様をご招待いたします。試合日時・場所の詳細は3月1日以降に、webサイトかお電話でご確認ください。

20組  
40名様

#### ● 応募方法 官製はがきにてご応募ください。

- 必要記入事項** ご希望のプレゼント名、住所、氏名、電話番号、塾員番号(カード券面左下の番号9桁)、カード会社名
- 応募先** 〒108-8345 東京都港区三田2-15-45 慶應義塾三田キャンパス内 慶應義塾(慶應学術事業会) 慶應カード読者プレゼント係
- 応募締切** 2011年1月31日(月)(必着)

● 当選の発表は、商品の発送をもって代えさせていただきます。  
● ご応募いただいた方には、プレゼント提供元より各種情報をお送りする場合がございます。

#### ● 応募方法 往復はがきにてご応募ください。

- 必要記入事項** ご希望のプレゼント名、住所、氏名、電話番号、塾員番号(カード券面左下の番号9桁)、カード会社名
  - 応募先** 〒108-8345 東京都港区三田2-15-45 慶應義塾三田キャンパス内 慶應義塾(慶應学術事業会) 慶應カード読者プレゼントワグネル・ソサイエティー係/アメリカンフットボール部
  - 応募締切** ワグネル・ソサイエティー…2011年1月31日(月)(必着) 2月10日頃の返信はがきの発送をもって発表に代えさせていただきます。
  - 当選発表** アメリカンフットボール…2011年3月1日(火)～3月31日(木)(必着) 4月10日頃の返信はがきの発送をもって発表に代えさせていただきます。
- 宛名の間違いが増えております。お確かめのうえご応募ください。

## 慶應義塾維持会のご案内

維持会は、明治34年の福澤先生逝去の折に、義塾の教育・研究活動を財政面から支援する目的で設立された伝統ある組織です。会員の皆様からの醸出金およびその運用益は、塾生への奨学支援を事業の中核に、義塾の教育・研究活動の充実のために幅広く活用させていただいております。平成19年度には「慶應義塾維持会奨学金」を新設し、地方出身者を優先採用とした維持会独自の奨学金として、成績優秀な塾生に対し支給することとし、

これまでに42都道府県・213名を採用いたしました。カード会員の皆様には、義塾が21世紀の先導者にふさわしい学塾として発展していくために、義塾との絆をさらに深めていただきたく、維持会へのご加入をお願い申し上げます。なお、維持会にご入会いただきますと、義塾機関誌『三田評論』を芳名掲載号からご加入期間贈呈いたします。すでに維持会員としてご協力いただいている皆様には、引き続きあたたかいご支援を賜りたく、よろしくお願ひ申し上げます。

#### お問合せ先

**慶應義塾 基金室(維持会担当)**  
 〒108-8345 東京都港区三田2-15-45  
 電話：03-5427-1545  
 FAX：03-5427-1546  
 URL：<http://www.kikin.keio.ac.jp/ijikai/>  
 E-mail：[kikin-box@adst.keio.ac.jp](mailto:kikin-box@adst.keio.ac.jp)

### 慶應義塾塾員センター・慶應カード事務局より 住所・改姓名の変更届はお早めに

登録内容が変更になった場合は以下A・Bの2箇所へ届け出る必要があります。カードのご利用等にご不便が生じることもありますので、お早めにお届けください。

#### A 各地区の学生部学事担当または塾員センター

塾生 塾生カード または  
塾員 塾員カードをお持ちの学部生・大学院生の方

各地区の学生部学事担当  
にお届けください

上記以外の 塾員 塾員カードをお持ちの方

慶應義塾塾員センター  
にお届けください

住所変更案内ページ <http://www2.jukuin.keio.ac.jp/reg.html>  
上記ページをご参照の上、氏名(漢字、フリガナ)、卒業年、学部、生年月日、変更事項を次の①～④いずれかの方法により慶應義塾塾員センター宛に必ず塾員ご本人がお届けください。  
①メールフォーム ②慶應オンライン ③FAX 03-5427-1546  
④郵送 〒108-8345 東京都港区三田2-15-45

#### B 各カード発行会社インフォメーションセンター

JCBインフォメーションセンター	東京 0422-76-1700	大阪 06-6941-1700
三井住友カード FOR YOUデスク	東京 03-5392-7411	大阪 06-6445-3501
UCカード UCコミュニケーションセンター	東京 03-6893-8200	大阪 06-7706-8555
DCカード コールセンター	東京 03-3770-1166	大阪 06-6533-6633
UFJカード コールセンター	東京 03-3242-3611	名古屋 052-251-1220
NICOSコールセンター	東日本 03-5940-1122	西日本 06-6616-0520
ダイナズクラブ コールセンター	☎ 0120-074-024	
OMCカード アンサーセンター	東京 03-5638-3211	大阪 06-6339-4074
MUFGカード・プラチナ・アメリカン・エクスプレス・カードデスク	☎ 0120-773-711	または 03-5489-3351

### 慶應カード事務局からのお願い

慶應カード協力店 募集中

慶應カードでは、会員の皆様への特典の一つにカードの呈示で会員特典が受けられる「慶應カード協力店」制度がございます。慶應カード事務局では、現在会員の皆様により多くの場所で便利にご利用いただくために「慶應カード協力店」としてご協力いただけるお店を募集しております。ご関心がございましたら、右記事務局までご連絡いただければ幸いです。よろしくお願ひします。

お手紙・FAXでお待ちいたしております。

**【お問合せ先】**  
 株式会社 慶應学術事業会 慶應カード事務局 協力店担当  
 〒108-8345 東京都港区三田2-15-45  
 慶應義塾三田キャンパス内  
 FAX：03-3457-9633 E-mail：[info@keiocard.com](mailto:info@keiocard.com)

## 編集後記

お待たせしました。慶應カードニュースVol.24をお届けいたします。南校舎建て替えなどまだまだ続く創立150年記念事業、9軒の新規協力店のご紹介を中心にお届けしました。皆様の生活の様々なシーンでお役に立てるよう事務局一同がんばりますので、より一層のご指導ご鞭撻のほどよろしくお願い申し上げます。

## 慶應カードニュース

2010年12月20日 発行  
 発行人/茂木愛一郎  
 編集/慶應カード事務局  
 株式会社 慶應学術事業会 慶應カード事務局  
 〒108-8345 東京都港区三田2-15-45  
 慶應義塾三田キャンパス内  
 電話：03-3453-3854 FAX：03-3457-9633